



Regione Toscana

Regione Toscana - Territori classificati montani ai fini regionali

Classificazione del territorio montano regionale come indicato nell'allegato B alla L.R. 68/2011.

Il risultato è un dataset con rappresentazione poligonale proveniente da tematismi identificati a scale diverse a seconda se individuati ai sensi della normativa statale o se classificati come montani ai fini regionali.

- [Metadati Comuni](#)
- [Dataset e serie](#)
- [Servizi](#)
- [Dati raster](#)

Metadati Comuni

Informazioni sui metadati

Identificatore del file	r_toscan:d0e18447-30ee-4a74-838a-b65457fe15f2
Set dei caratteri dei metadati	utf8
Nome dell'Ente	Regione Toscana - Settore Sistema Informativo e Pianificazione del Territorio
Email	contatto.cartografia@regione.toscana.it
Data dei metadati	2025-08-21
Nome dello Standard	Linee Guida RNDT
Versione dello standard	2.0

Identificazione dei dati

Data (Creazione)	2008-04-16
Data (Pubblicazione)	2008-04-16
Data (Revisione)	2025-07-31
Nome dell'Ente	Regione Toscana
Email	urp@regione.toscana.it
Nome dell'Ente	Regione Toscana - Settore Programmazione e Finanza Locale
Email	montagna@regione.toscana.it
Identificatore	r_toscan:d0e18447-30ee-4a74-838a-b65457fe15f2

Parole chiave

GEMET	<ul style="list-style-type: none">sviluppo del territorio
-------	---

Altre parole chiave

Parola chiave libera	RNDT
Parola chiave libera	EU

Nome dell'Ente	Regione Toscana - Settore Sistema Informativo e Pianificazione del Territorio
Email	contatto.cartografia@regione.toscana.it
Nome dell'Ente	Regione Toscana - Settore Programmazione e Finanza Locale
Email	montagna@regione.toscana.it

Vincoli sui dati

Limitazione d'uso	no conditions apply
-------------------	---------------------

Vincoli di accesso

Vincoli di accesso	Altri vincoli
Altri vincoli	no limitations to public access

Vincoli di fruibilità

Altri vincoli	La risorsa è liberamente accessibile e usabile con licenza CC BY
Altri vincoli	Avvertenza: qualunque utilizzo dei dati territoriali non in linea con le indicazioni fornite con la relativa scheda di metainformazione solleva Regione Toscana da qualsiasi responsabilità.

Estensione dei dati

Estensione spaziale

	N		S		E		W
--	---	--	---	--	---	--	---



Dataset e serie

Informazioni sui metadati

Livello gerarchico

Identificazione dei dati

Formato di presentazione	Mappa digitale
ID livello superiore	r_toscan:d0e18447-30ee-4a74-838a-b65457fe15f2

Parole chiave

Categorie tematiche INSPIRE

GEMET - INSPIRE themes, version 1.0	<ul style="list-style-type: none">Utilizzo del territorio
---	---

Ambito applicazione territoriale

Spatial scope	<ul style="list-style-type: none">Regionale
-------------------------------	---

Dati aperti

gmd:keyword	opendata
-------------	----------

Set dei caratteri dei metadati	utf8
Tipo di rappresentazione spaziale	Dati vettoriali
Risoluzione spaziale (scala)	10000
Risoluzione spaziale (scala)	50000

Categoria tematica

Categoria Tematica	<ul style="list-style-type: none">Mappe di base
--------------------	---

Informazioni supplementari	Cod.RT: 193 TerrMontani d0e
----------------------------	-----------------------------

Estensione dei dati

Estensione verticale

verticalExtension

Qualità dei dati

Livello di qualità	Dataset
--------------------	---------

Accuratezza posizionale

Valore	25
--------	----

Coerenza topologica

Coerenza topologica

Genealogia

Genealogia	<p>Nello strato informativo sono rappresentati i territori montani ai sensi della legislazione statale (Legge 25 luglio 1952 n. 991) e i limiti della perimetrazione dei territori classificati montani ai fini regionali così come indicato nella L.R. 68/2011 (articolo 83).</p> <p>L'articolo 83 della L.R. 68/2011 definisce quali sono i Comuni montani, facendo rimando alla tabella presente nell'allegato B della suddetta legge.</p> <p>I confini dei territori montani ai sensi della legislazione statale, dove non coincidenti con i limiti amministrativi comunali, coincidono a limiti realizzati per digitalizzazione su cartografia a scala 1:50.000.</p> <p>La classificazione del territorio montano ai fini regionali è stata effettuata, ai sensi dell'articolo 3 bis della legge regionale 28 dicembre 2000, n. 82, con deliberazione della giunta regionale 5 aprile 2005, n. 493, nella quali sono indicate le superfici comunali interessate e le conseguenti planimetrie con delimitazione dei territori. I limiti dei territori individuati ai sensi dell'articolo 3 bis sono stati individuati dai comuni interessati su cartografia a scala 1:10.000.</p> <p>Alcuni poligoni provengono dunque dal tematismo relativo alla classificazione del territorio montano ai fini regionali identificati a scala 1: 10.000 mentre quelli da normativa statale l'istruttoria interna ha rilevato che per alcuni Comuni (ad esempio Carrara e Massa) il limite dell'areale corrisponde alla perimetrazione del dataset dei Territori classificati montani ai sensi della L. 991/52, archivio digitalizzato nel 1993 dai tecnici del SIT della Regione Toscana su base cartografica in scala 1:50.000.</p> <p>Per le motivazioni sopra riportate si precisa che la lettura/elaborazione non deve essere svolta a scale maggiori di 1:50.000, poiché ciò non migliora la qualità informativa e può generare interpretazioni errate.</p> <p>L'appartenenza a ciascuna categoria è individuata dai codici del campo CLAS_MON:</p> <p>CLAS_MON = 1 Territori montani: Art. 3 L.R. 82/2000</p> <p>CLAS_MON = 2 Territori montani: Art. 3bis L.R. 82/2000.</p> <p>Le specifiche tecniche a cui fare riferimento sono consultabili al seguente indirizzo: https://www301.regione.toscana.it/bancadati/atti/Contenuto.xml?id=185232&nomeFile=Decreto+n.4840+del+10-10-2007-+Allegato+A</p> <p>Lo strato informativo d'archivio è stato soggetto a revisione nel luglio 2025 per rendere conforme perimetri e codici comunali alle recenti fusioni di Comuni e per correggere la mancanza della perimetrazione relativa ad una piccola porzione del Comune di Fiesole.</p>
------------	--

Conformità: specifiche

Sistemi di riferimento

RS Anchor

RS codice+codespace

RS codice

Distribuzione dei dati

gmd:distributionFormat	
Formato	ESRI Shapefile
Versione	1.0
Nome dell'Ente	Regione Toscana - Settore Sistema Informativo e Pianificazione del Territorio
Email	contatto.cartografia@regione.toscana.it

Risorsa on-line

gmd:onLine	access point (WWW:LINK-1.0-http--link)
gmd:onLine	access point (WWW:DOWNLOAD-1.0-http--download)
gmd:onLine	access point (Web Map Service (WMS))

Gestione dei dati

Servizi

Informazioni sui metadati

Livello gerarchico	Dataset
--------------------	---------

Identificazione dei servizi

Tipo di servizio

Tipo di aggancio

Risorsa accoppiata

Risorsa accoppiata

Distribuzione dei dati

gmd:onLine	access point (WWW:LINK-1.0-http--link)
gmd:onLine	access point (WWW:DOWNLOAD-1.0-http--download)
gmd:onLine	access point (Web Map Service (WMS))

Qualità dei servizi

Livello di qualità

Livello di qualità	Dataset
--------------------	---------

Conformità: specifiche

Conformità: specifiche

Categoria

Sistemi di riferimento

Sistema di riferimento spaziale

Dati raster

Rappresentazione spaziale

Raster georettificati

Coordinate dei vertici

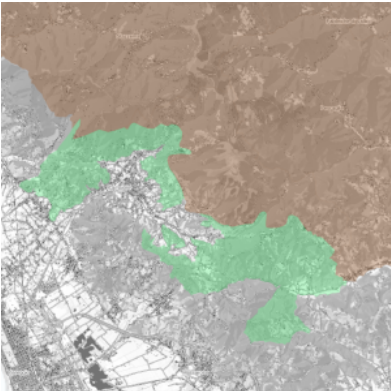

rt193 TerrMontani d0e.png

