

AVVERTENZA

La presente scheda riporta una sintesi delle misure di conservazione vigenti nei siti Natura 2000 con particolare riferimento alle regolamentazioni e ai divieti e/o obblighi, omettendo le altre. La medesima ha quindi esclusivamente scopo informativo e non sostituisce in alcun modo gli atti ufficiali (DGR 644/04, DGR 454/08, DGR 1006/14, DGR 1223/15) ai quali si rimanda per i necessari approfondimenti. Nel caso siano riscontrati errori nella scheda si prega di segnalarli all'indirizzo parchiareprotette_biodiversita@regione.toscana.it al fine di correggerla e migliorarne i contenuti.

Denominazione Natura 2000

Cono vulcanico del Monte Amiata

Elenco gestori **Regione Toscana**

Codice Natura 2000: IT51A0017

Tipo: ZSC Ecosistema: TERRESTRE

Superficie: ha 6113

Eventuale sovrapposizione con altri istituti di protezione: Nessuna

Necessità piano di gestione: Stato piano di gestione: Adottato

Adottato con Delibera di Consiglio Provinciale di Siena n.25 del 23/06/2015. In corso di approvazione.

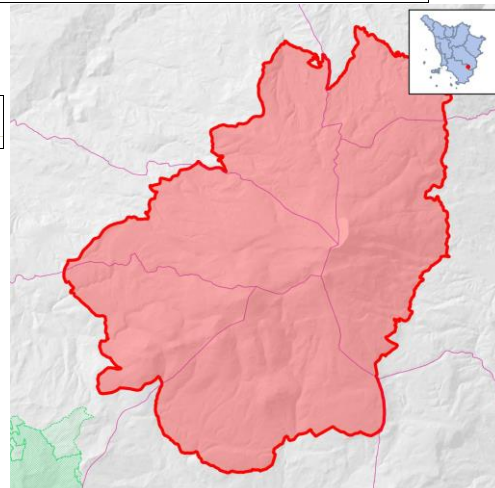

Note:

Descrizione: Rilievo montuoso quasi interamente coperto da boschi, con prevalenza di faggete e castagneti. Praterie secondarie. Paesaggio alto montano con matrice forestale continua.

Criticità interne: - Pratiche selvicolturali che inducono un abbassamento dei livelli di naturalità.- Presenza, sino alla vetta, di impianti turistici (soprattutto sciistici) e della relativa viabilità; ne conseguono elevati carichi turistici invernali ed estivi, l'antropizzazione e la frammentazione degli habitat, il disturbo alla fauna, l'inquinamento delle acque, la diffusione di piante appartenenti a specie o ecotipi non locali, con rischio di inquinamento genetico, e l'insorgere di fenomeni erosivi.

Criticità esterne: - Centri abitati e zone antropizzate ai limiti del sito.

Obiettivi di conservazione	Importanza
Conservazione della matrice forestale e incremento della caratterizzazione ecologica e della maturità delle compagini boschive	E
Controllo dell'antropizzazione, riducendo al minimo possibile gli eventuali ulteriori incrementi delle strutture turistiche e della viabilità	M
Tutela e gestione razionale delle scarsissime zone aperte, che costituiscono l'habitat di varie specie endemiche o minacciate	M

Misure generali di conservazione

DGR 1223/2015

Ecosistema	Ambito	Tipo	Codice	Descrizione
TERRESTRE	INDIRIZZI GESTIONALI E DI TUTELA DI SPECIE E HABITAT	Regolamentazioni	GEN_01	Tutela e conservazione degli elementi naturali e seminaturali caratteristici del paesaggio agrario ad alta valenza ecologica (quali, tra l'altro, stagni, laghetti, acquitrini, prati umidi, maceri, torbiere, sfagneti, pozze di abbeverata, sistemazioni idraulico – agrarie tradizionali di pianura e di collina come muretti a secco, terrazzamenti, acquidocci, canalette, fossi, siepi, filari alberati, alberi camporili, canneti, risorgive e fontanili, vasche in pietra, lavatoi, abbeveratoi, pietraie). E' comunque consentito il loro restauro ed adeguamento per motivi di sicurezza e di prevenzione e salvaguardia da dissesti idrogeologici.

TERRESTRE	SELVICOLTURA	Regolamentazioni	GEN_03	Divieto, all'interno delle zone classificate a bosco e ad esse assimilate ai sensi della L.R. 39/00 (Legge forestale della Toscana), dell'utilizzo di prodotti fitosanitari per il contenimento della vegetazione nelle aree a particolare destinazione funzionale (viali tagliafuoco, zone di rispetto degli elettrodotti, gasdotti ecc.), fatta salva la possibilità di deroghe in presenza di particolari emergenze fitosanitarie e conservazionistiche (in attuazione del DM del 22/01/2014)
TERRESTRE	ATTIVITA' ESTRATTIVE	Regolamentazioni	GEN_04	Divieto di apertura di nuove cave e/o ampliamento di quelle esistenti, ad eccezione di quanto previsto dagli strumenti di pianificazione regionali, degli enti Parco e/o degli enti locali
TERRESTRE	RIFIUTI	Regolamentazioni	GEN_05	Divieto di realizzazione: - di nuove discariche - di nuovi impianti di trattamento e smaltimento fanghi, e rifiuti nonché ampliamento di quelli esistenti in termini di superficie se localizzati all'interno di habitat di interesse conservazionistico
TERRESTRE	INFRASTRUTTURE	Regolamentazioni	GEN_06	Divieto di: - circolazione con mezzi motorizzati al di fuori delle strade pubbliche di cui all'art. 2 del D. Lgs. 30 aprile 1992, n. 285 e succ. mod.; - costruzione di impianti fissi per sport da esercitarsi con mezzi motorizzati; - allestimento di tracciati o di percorsi per gare da disputare con i mezzi motorizzati, fatte salve le deroghe di cui all'art. 3 della Legge Regionale 27 giugno 1994, n. 48. Sono inoltre fatte salve, sulle piste da sci ricomprese nei Piani Provinciali approvati con le procedure di cui all'art. 4 della legge regionale 13 dicembre 1993, n. 93 e in presenza di idoneo innevamento, le manifestazioni che prevedono la circolazione di motoslitte, previo esito positivo della Vinca.
TERRESTRE	TURISMO, SPORT, ATTIVITA' RICREATIVE	Regolamentazioni	GEN_07	Divieto di realizzazione di nuovi impianti di risalita a fune e nuove piste da sci, e/o ampliamento di quelli esistenti fatti salvi quelli previsti dagli strumenti di pianificazione regionali, degli enti Parco e/o degli enti locali e gli adeguamenti per motivi di sicurezza.
TERRESTRE	TURISMO, SPORT, ATTIVITA' RICREATIVE	Regolamentazioni	GEN_08	Divieto di realizzazione e/o ampliamento di campi da golf e di annesse strutture turistico - ricettive, ad eccezione di quelli previsti dagli strumenti di pianificazione regionali, degli enti Parco e/o degli enti locali
TERRESTRE	INDIRIZZI GESTIONALI E DI TUTELA DI SPECIE E HABITAT	Regolamentazioni	GEN_10	Obbligo di utilizzo di specie autoctone ed ecotipi locali (ove disponibili) per gli interventi di ricostituzione e riqualificazione di ecosistemi naturali e seminaturali e di rinaturalizzazione di aree degradate.
TERRESTRE	INDIRIZZI GESTIONALI E DI TUTELA DI SPECIE E HABITAT	Regolamentazioni	GEN_15	Valutazione da parte del soggetto competente alla procedura di Valutazione di incidenza della necessità di attivare tale procedura per quegli interventi, piani e/o progetti in aree esterne ai SIC, che possono avere impatti sui SIC stessi, con riferimento a: livelli di inquinamento acustico e luminoso, fenomeni erosivi, deflussi superficiali, andamento delle falde, qualità delle acque e dei suoli, spostamenti e movimenti della fauna.

Misure specifiche di conservazione

DGR 1223/2015

Ambito	Codice	Descrizione	Specie/Habitat	
			Codice	Nome
AGRICOLTURA, PASCOLO	RE_A_04	Obbligo di impiego di tecniche di sfalcio poco invasive (barra d'involo o altro) in aree di accertata o presunta nidificazione di Circus pygargus e Coturnix coturnix	A084	Circus pygargus
GESTIONE RISORSE IDRICHE CORSI D'ACQUA E DIFESA IDRAULICA	RE_H_02	Tutela della vegetazione naturale entro una fascia di rispetto (di ampiezza pari a 5 m), lungo i corsi d'acqua e intorno agli ambienti umidi (corpi idrici tipizzati, ai sensi dell'allegato III alla parte III del D.Lgs 152/2006) laddove non ostacoli l'attività di ordinaria manutenzione finalizzata alla mitigazione del rischio idraulico	1167	Triturus carnifex
			A073	Milvus migrans
INFRASTRUTTURE	RE_D_03	Messa in sicurezza rispetto al rischio di elettrocuzione ed impatto degli uccelli, di elettrodotti e linee aeree ad alta e media tensione di nuova realizzazione o in manutenzione straordinaria od in ristrutturazione	A072	Pernis apivorus
			A073	Milvus migrans
			A080	Circaetus gallicus
			A084	Circus pygargus
			A096	Falco tinnunculus
			A099	Falco subbuteo
SELVICOLTURA	RE_B_15	Habitat 9210 - Nelle formazioni sottoposte a governo a ceduo, tutela delle specie sporadiche (ai sensi del Regolamento Forestale vigente) includendo oltre alle specie elencate anche il carpino bianco	9210	Faggeti degli Appennini con Taxus e Ilex
SELVICOLTURA	RE_B_17	Habitat 9260 - Estensione massima della singola tagliata nel governo a ceduo pari a 10 ha, da applicarsi successivamente all'individuazione puntuale dell'habitat	9260	Boschi di Castanea sativa
SELVICOLTURA	RE_B_20	Nell'ambito delle attività selvicolturali di ceduazione oggetto di dichiarazione o autorizzazioni ai sensi del regolamento forestale vigente, valutazione da parte del soggetto gestore: - del mantenimento di almeno 2 piante/ha secche o deperienti o morte in piedi, escludendo quelle con criticità di tipo fitosanitario o le piante di specie pericolose per l'innescio di incendi boschivi, scelte fra quelle di dimensioni maggiori, e di 3 piante/ha a sviluppo indefinito che devono essere comprese nel numero di matricine previste in sede autorizzativa. Le piante stesse devono essere individuate e marcate sul tronco in sede di realizzazione del taglio . - del rilascio, se presenti, almeno 2 piante/ha morte a terra, scelte tra quelle di dimensioni maggiori, equivalenti a circa 15 mc di necromassa per ciascun ettaro, comunque da rilasciare avendo cura di non creare barriera al deflusso delle acque, né cumuli pericolosi per l'innescio di incendi e di fitopatie	A072	Pernis apivorus
			A080	Circaetus gallicus
SELVICOLTURA	RE_B_27	Realizzazione di un piano d'azione (anche per Siti contigui) per la gestione di boschi a dominanza di castagno, attualmente o	1083	Lucanus cervus
			9260	Boschi di Castanea sativa
			A072	Pernis apivorus

SELVICOLTURA	RE_B_33	potenzialmente riconducibili all'habitat 9260 Divieto di ceduzione entro una fascia di 10 m dalle sponde dei corsi d'acqua costituenti il reticolo idraulico (così come individuato nella CTR e dalla DCR n. 57/2013 e s.m.i) ad esclusione degli interventi finalizzati alla riduzione del rischio idraulico	<table border="1"> <tr><td>1167</td><td>Triturus carnifex</td></tr> <tr><td>1279</td><td>Elaphe quatuorlineata</td></tr> <tr><td>A072</td><td>Pernis apivorus</td></tr> <tr><td>A080</td><td>Circaetus gallicus</td></tr> <tr><td>A084</td><td>Circus pygargus</td></tr> <tr><td>A085</td><td>Accipiter gentilis</td></tr> <tr><td>A099</td><td>Falco subbuteo</td></tr> <tr><td>9260</td><td>Boschi di Castanea sativa</td></tr> </table>	1167	Triturus carnifex	1279	Elaphe quatuorlineata	A072	Pernis apivorus	A080	Circaetus gallicus	A084	Circus pygargus	A085	Accipiter gentilis	A099	Falco subbuteo	9260	Boschi di Castanea sativa
1167	Triturus carnifex																		
1279	Elaphe quatuorlineata																		
A072	Pernis apivorus																		
A080	Circaetus gallicus																		
A084	Circus pygargus																		
A085	Accipiter gentilis																		
A099	Falco subbuteo																		
9260	Boschi di Castanea sativa																		
SELVICOLTURA	RE_I_12	Divieto di realizzare nuovi impianti con Robinia pseudoacacia, anche in sostituzione di formazioni forestali preesistenti, ad eccezione dei casi in cui l'intervento riguardi zone limitate all'interno del sito e soggette a fenomeni di dissesto idrogeologico per la cui salvaguardia la Robinia sia l'unica scelta possibile. In tal caso l'ente competente all'autorizzazione delle opere prescrive misure adeguate per contenere la propagazione della specie al di fuori delle aree d'intervento.																	

Misure specifiche per l'integrità del sito

DGR 1223/2015

Codice	Tipo	Descrizione	Caratterizzazione
RE_U_2 2	Regolamentazioni	Verifica, da parte dell'Ente Gestore, della fattibilità di ampliamento del SIC 'Cono Vulcanico del Monte Amiata' a comprendere un tratto del torrente Vivo a valle di Vivo d'Orcia	