

AVVERTENZA

La presente scheda riporta una sintesi delle misure di conservazione vigenti nei siti Natura 2000 con particolare riferimento alle regolamentazioni e ai divieti e/o obblighi, omettendo le altre. La medesima ha quindi esclusivamente scopo informativo e non sostituisce in alcun modo gli atti ufficiali (DGR 644/04, DGR 454/08, DGR 1006/14, DGR 1223/15) ai quali si rimanda per i necessari approfondimenti. Nel caso siano riscontrati errori nella scheda si prega di segnalarli all'indirizzo parchiareprotezione_biodiversita@regione.toscana.it al fine di correggerla e migliorarne i contenuti.

Denominazione Natura 2000

Lago dell'Accesa

Elenco gestori **Regione Toscana**

Codice Natura 2000: IT51A0005

Tipo: ZSC Ecosistema: TERRESTRE

Superficie: ha 1168

Eventuale sovrapposizione con altri istituti di protezione: Nessuna

Necessità piano di gestione: Stato piano di gestione:

Scarsa Assente

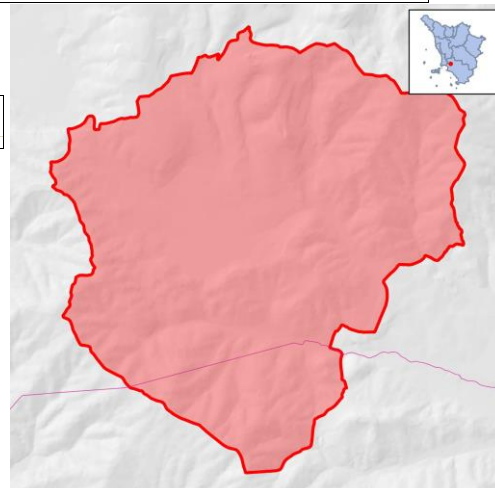

Note:

Descrizione: Mosaico di aree agricole e pascoli, con boschi di leccio, stadi di degradazione a macchia e un lago naturale di origine carsica, alimentato da una sorgente sotterranea. Formazioni a dominanza di elfite (canneti), nelle aree marginali del lago, e vegetazione ripariale nell'alto corso del Torrente Bruna. Ecosistema lacustre di origine carsica (dolina), profondo circa 45 m e alimentato da una sorgente sotterranea, di particolare interesse naturalistico.

Criticità interne: - Non è da escludere un modesto peggioramento della qualità dell'acqua, a causa di contaminanti e nutrienti di origine agricola.- Carico turistico piuttosto elevato nella stagione estiva, soprattutto in relazione al suo utilizzo come luogo di balneazione.- L'attività venatoria, non regolamentata, rende la zona umida scarsamente utilizzabile da parte dell'avifauna acquatica, in autunno e in inverno (le potenzialità del sito sono comunque piuttosto limitate).- Possibilità d'incendi estivi.

Criticità esterne: - Disturbo legato alla vicina presenza di un asse stradale.

Obiettivi di conservazione	Importanza
Regolamentazione dell'attività venatoria	B
Conservazione dell'ecosistema lacustre in buone condizioni di qualità e naturalità, favorendo la presenza di habitat diversificati, la ricchezza delle cenosi animali e vegetali e la salvaguardia delle specie di maggiore rilevanza	E
Mantenimento di livelli elevati di eterogeneità del mosaico ambientale, con particolare riguardo alla conservazione/gestione degli habitat prioritari di prateria	M
Controllo di eventuali impatti significativi legati alle attività turistico-ricreative	M

Misure generali di conservazione

DGR 1223/2015

Ecosistema	Ambito	Tipo	Codice	Descrizione
TERRESTRE	INDIRIZZI GESTIONALI E DI TUTELA DI SPECIE E HABITAT	Regolamentazioni	GEN_01	Tutela e conservazione degli elementi naturali e seminaturali caratteristici del paesaggio agrario ad alta valenza ecologica (quali, tra l'altro, stagni, laghetti, acquitrini, prati umidi, maceri, torbiere, sfagneti, pozze di abbeverata, sistemazioni idraulico – agrarie tradizionali di pianura e di collina come muretti a secco, terrazzamenti, acquidocci, canalette, fossi, siepi, filari alberati, alberi camporili, canneti, risorgive e fontanili, vasche in pietra, lavatoi, abbeveratoi, pietraie). E' comunque consentito il loro restauro ed adeguamento per motivi di sicurezza e di prevenzione e salvaguardia da dissesti idrogeologici.

TERRESTRE	SELVICOLTURA	Regolamentazioni	GEN_03	Divieto, all'interno delle zone classificate a bosco e ad esse assimilate ai sensi della L.R. 39/00 (Legge forestale della Toscana), dell'utilizzo di prodotti fitosanitari per il contenimento della vegetazione nelle aree a particolare destinazione funzionale (viali tagliafuoco, zone di rispetto degli elettrodotti, gasdotti ecc.), fatta salva la possibilità di deroghe in presenza di particolari emergenze fitosanitarie e conservazionistiche (in attuazione del DM del 22/01/2014)
TERRESTRE	ATTIVITA' ESTRATTIVE	Regolamentazioni	GEN_04	Divieto di apertura di nuove cave e/o ampliamento di quelle esistenti, ad eccezione di quanto previsto dagli strumenti di pianificazione regionali, degli enti Parco e/o degli enti locali
TERRESTRE	RIFIUTI	Regolamentazioni	GEN_05	Divieto di realizzazione: - di nuove discariche - di nuovi impianti di trattamento e smaltimento fanghi, e rifiuti nonché ampliamento di quelli esistenti in termini di superficie se localizzati all'interno di habitat di interesse conservazionistico
TERRESTRE	INFRASTRUTTURE	Regolamentazioni	GEN_06	Divieto di: - circolazione con mezzi motorizzati al di fuori delle strade pubbliche di cui all'art. 2 del D. Lgs. 30 aprile 1992, n. 285 e succ. mod.; - costruzione di impianti fissi per sport da esercitarsi con mezzi motorizzati; - allestimento di tracciati o di percorsi per gare da disputare con i mezzi motorizzati, fatte salve le deroghe di cui all'art. 3 della Legge Regionale 27 giugno 1994, n. 48. Sono inoltre fatte salve, sulle piste da sci ricomprese nei Piani Provinciali approvati con le procedure di cui all'art. 4 della legge regionale 13 dicembre 1993, n. 93 e in presenza di idoneo innevamento, le manifestazioni che prevedono la circolazione di motoslitte, previo esito positivo della Vinca.
TERRESTRE	TURISMO, SPORT, ATTIVITA' RICREATIVE	Regolamentazioni	GEN_07	Divieto di realizzazione di nuovi impianti di risalita a fune e nuove piste da sci, e/o ampliamento di quelli esistenti fatti salvi quelli previsti dagli strumenti di pianificazione regionali, degli enti Parco e/o degli enti locali e gli adeguamenti per motivi di sicurezza.
TERRESTRE	TURISMO, SPORT, ATTIVITA' RICREATIVE	Regolamentazioni	GEN_08	Divieto di realizzazione e/o ampliamento di campi da golf e di annesse strutture turistico - ricettive, ad eccezione di quelli previsti dagli strumenti di pianificazione regionali, degli enti Parco e/o degli enti locali
TERRESTRE	INDIRIZZI GESTIONALI E DI TUTELA DI SPECIE E HABITAT	Regolamentazioni	GEN_10	Obbligo di utilizzo di specie autoctone ed ecotipi locali (ove disponibili) per gli interventi di ricostituzione e riqualificazione di ecosistemi naturali e seminaturali e di rinaturalizzazione di aree degradate.
TERRESTRE	INDIRIZZI GESTIONALI E DI TUTELA DI SPECIE E HABITAT	Regolamentazioni	GEN_15	Valutazione da parte del soggetto competente alla procedura di Valutazione di incidenza della necessità di attivare tale procedura per quegli interventi, piani e/o progetti in aree esterne ai SIC, che possono avere impatti sui SIC stessi, con riferimento a: livelli di inquinamento acustico e luminoso, fenomeni erosivi, deflussi superficiali, andamento delle falde, qualità delle acque e dei suoli, spostamenti e movimenti della fauna.

Misure specifiche di conservazione

DGR 1223/2015

Ambito	Codice	Descrizione	Specie/Habitat	
			Codice	Nome
AGRICOLTURA, PASCOLO	RE_H_01	Mantenimento di una fascia di rispetto, da corsi d'acqua e ambienti umidi (corpi idrici tipizzati, ai sensi dell'allegato III alla parte III del D.Lgs 152/2006), non trattata con prodotti fitosanitari e/o fertilizzanti (di ampiezza pari a 5 m), tenendo anche conto di quanto previsto dal DPGR 46/2008 e successive modifiche.	1041	Oxygastra curtisii
			1043	Lindenia tetraphylla
			6420	Praterie umide mediterranee con piante erbacee alte del Molinio-Holoschoenion
			7210	Paludi calcaree con Cladium mariscus e specie del Caricion davallianae
			A229	Alcedo atthis
GESTIONE RISORSE IDRICHE CORSI D'ACQUA E DIFESA IDRAULICA	RE_H_02	Tutela della vegetazione naturale entro una fascia di rispetto (di ampiezza pari a 5 m), lungo i corsi d'acqua e intorno agli ambienti umidi (corpi idrici tipizzati, ai sensi dell'allegato III alla parte III del D.Lgs 152/2006) laddove non ostacoli l'attività di ordinaria manutenzione finalizzata alla mitigazione del rischio idraulico	1041	Oxygastra curtisii
			1043	Lindenia tetraphylla
			6420	Praterie umide mediterranee con piante erbacee alte del Molinio-Holoschoenion
			7210	Paludi calcaree con Cladium mariscus e specie del Caricion davallianae
			A229	Alcedo atthis
GESTIONE RISORSE IDRICHE CORSI D'ACQUA E DIFESA IDRAULICA	RE_J_09	Divieto di realizzare interventi di artificializzazione e modifica dell'assetto morfologico all'interno delle Aree di Pertinenza Fluviale, fatti salvi gli interventi a scopo di difesa idraulica	A229	Alcedo atthis
			A229	Alcedo atthis
GESTIONE RISORSE IDRICHE CORSI D'ACQUA E DIFESA IDRAULICA	RE_J_10	Prescrizione di utilizzo, in caso di realizzazione di interventi a scopo di difesa idraulica e ove possibile, di tecniche di ingegneria naturalistica	A229	Alcedo atthis
			A229	Alcedo atthis
GESTIONE RISORSE IDRICHE CORSI D'ACQUA E DIFESA IDRAULICA	RE_J_11	Divieto di costruzione di opere (dighe, sbarramenti o altro) e realizzazione di interventi (rettificazioni, deviazioni o altro) che possano costituire impedimento al passaggio della fauna ittica, o causare fluttuazioni del livello delle acque tali da compromettere la stabilità degli ecosistemi. Nella manutenzione straordinaria di quelle esistenti, l'Ente Gestore del sito può prescrivere al soggetto che realizza le opere di cui sopra, laddove non vi siano ragioni ambientali contrarie, la realizzazione di idonee scale di rimonta dei pesci	A229	Alcedo atthis
			A229	Alcedo atthis
GESTIONE RISORSE IDRICHE CORSI D'ACQUA E DIFESA IDRAULICA	RE_J_13	Per la corretta valutazione dei deflussi idrici idonei a garantire e lo stato ecologico biologico dei corsi d'acqua e dei biotopi umidi del sito il soggetto gestore del medesimo: a) acquisisce il censimento delle captazioni idriche, eventualmente anche esterne al Sito se su di esso influenti; b) esprime, ai soggetti competenti nell'ambito delle procedure di cui al RD 1775/33 smi e leggi regionali di attuazione, per ogni richiesta di rinnovo o nuova concessione (non ad uso domestico), che interessi il sito, le necessarie osservazioni per la tutela dei biotopi umidi, tenendo conto	1041	Oxygastra curtisii
			1043	Lindenia tetraphylla
			6420	Praterie umide mediterranee con piante erbacee alte del Molinio-Holoschoenion
			7210	Paludi calcaree con Cladium mariscus e specie del Caricion davallianae
			A229	Alcedo atthis

GESTIONE RISORSE IDRICHE CORSI D'ACQUA E DIFESA IDRAULICA	RE_J_19	<p>della gerarchia degli usi disposta dalla normativa vigente</p> <p>Regolamentazione delle epoche e delle metodologie degli interventi di controllo e gestione della vegetazione spontanea arborea, arbustiva e erbacea di canali, corsi d'acqua, zone umide e garzaie, in modo che sia evitato taglio, sfalcio, trinciatura, incendio, diserbo chimico, lavorazioni superficiali del terreno, durante il periodo riproduttivo dell'avifauna, ed effettuando gli interventi secondo prassi più attente all'equilibrio dell'ecosistema e alle esigenze delle specie, anche nel rispetto dei contenuti della Del. C.R. 155/97 e compatibilmente con le necessità di sicurezza idraulica.</p>	6420 Praterie umide mediterranee con piante erbacee alte del Molinio-Holoschoenion
INFRASTRUTTURE	RE_D_03	Messa in sicurezza rispetto al rischio di elettrocuzione ed impatto degli uccelli, di elettrodotti e linee aeree ad alta e media tensione di nuova realizzazione o in manutenzione straordinaria od in ristrutturazione	A096 Falco tinnunculus
SELVICOLTURA	RE_B_01	Divieto di realizzazione di imboscamenti e nuovi impianti selvicolturali su superfici interessate da habitat non forestali di interesse comunitario, ad eccezione di interventi finalizzati al ripristino naturalistico, da effettuarsi tramite specie autoctone e preferibilmente ecotipi locali	6220 Percorsi substeppici di graminacee e piante annue dei Thero-Brachypodietea A096 Falco tinnunculus A338 Lanius collurio
SELVICOLTURA	RE_B_18	Habitat 9340 - Estensione massima della singola tagliata nel governo a ceduo pari a 10 ha, da applicarsi successivamente all'individuazione puntuale dell'habitat	9340 Foreste di Quercus ilex e Quercus rotundifolia
SELVICOLTURA	RE_B_20	<p>Nell'ambito delle attività selvicolturali di ceduazione oggetto di dichiarazione o autorizzazioni ai sensi del regolamento forestale vigente, valutazione da parte del soggetto gestore:</p> <ul style="list-style-type: none"> - del mantenimento di almeno 2 piante/ha secche o deperienti o morte in piedi, escludendo quelle con criticità di tipo fitosanitario o le piante di specie pericolose per l'innesco di incendi boschivi, scelte fra quelle di dimensioni maggiori, e di 3 piante/ha a sviluppo indefinito che devono essere comprese nel numero di matricine previste in sede autorizzativa. Le piante stesse devono essere individuate e marcate sul tronco in sede di realizzazione del taglio. - del rilascio, se presenti, almeno 2 piante/ha morte a terra, scelte tra quelle di dimensioni maggiori, equivalenti a circa 15 mc di necromassa per ciascun ettaro, comunque da rilasciare avendo cura di non creare barriera al deflusso delle acque, né cumuli pericolosi per l'innesco di incendi e di fitopatie 	1323 Myotis bechsteinii
SELVICOLTURA	RE_B_28	Realizzazione di un piano d'azione (anche per	1323 Myotis bechsteinii

TURISMO, SPORT, ATTIVITA' RICREATIVE	RE_G_12	Siti contigui) per la gestione di boschi a dominanza di leccio attualmente o potenzialmente riconducibili all'habitat 9340	9340 Foreste di Quercus ilex e Quercus rotundifolia
		Divieto di realizzazione di strutture permanenti o temporanee legate alla fruizione turistica, con esclusione di quelle indispensabili alla corretta fruizione naturalistica, che interessino direttamente l'habitat 6420 Praterie umide mediterranee con piante erbacee alte del Molinio-Holoschoenion	6420 Praterie umide mediterranee con piante erbacee alte del Molinio-Holoschoenion
TURISMO, SPORT, ATTIVITA' RICREATIVE	RE_G_13	Divieto di realizzazione di strutture permanenti o temporanee legate alla fruizione turistica, con esclusione di quelle indispensabili alla corretta fruizione naturalistica, che interessino direttamente l'habitat 7210 Paludi calcaree con Cladium mariscus e specie del Caricion davallianae	7210 Paludi calcaree con Cladium mariscus e specie del Caricion davallianae

Misure specifiche per l'integrità del sito

DGR 1223/2015

Codice	Tipo	Descrizione	Caratterizzazione
RE_A_2 5	Regolamentazioni	Valutazione da parte dell'Ente Gestore della necessità di individuare per sottozone del sito, l'obbligo di un'attività agricola a basso impatto ambientale	