

AVVERTENZA

La presente scheda riporta una sintesi delle misure di conservazione vigenti nei siti Natura 2000 con particolare riferimento alle regolamentazioni e ai divieti e/o obblighi, omettendo le altre. La medesima ha quindi esclusivamente scopo informativo e non sostituisce in alcun modo gli atti ufficiali (DGR 644/04, DGR 454/08, DGR 1006/14, DGR 1223/15) ai quali si rimanda per i necessari approfondimenti. Nel caso siano riscontrati errori nella scheda si prega di segnalarli all'indirizzo parchiareprotette_biodiversita@regione.toscana.it al fine di correggerla e migliorarne i contenuti.

Denominazione Natura 2000

Monte Cetona

Elenco gestori **Regione Toscana**

Codice Natura 2000: IT5190012

Tipo: ZSC Ecosistema: TERRESTRE

Superficie: ha 1604

Eventuale sovrapposizione con altri istituti di protezione: Nessuna

Necessità piano di gestione: Stato piano di gestione: Adottato

Adottato con Delibera di Consiglio Provinciale di Siena n.25 del 23/06/2015. In corso di approvazione.

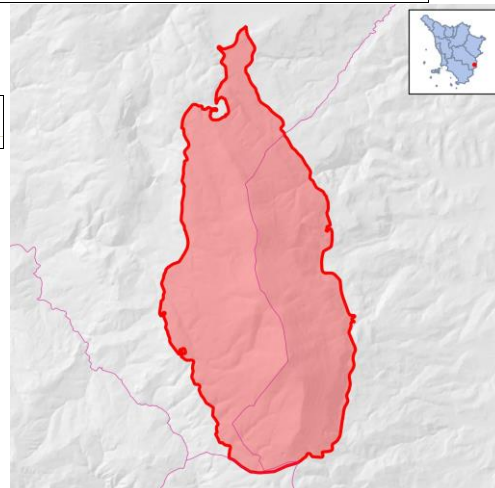

Note:

Descrizione: Rilievo montuoso calcareo occupato in prevalenza da boschi di latifoglie mesofile e termofile, con significative superfici ad arbusteti. Rimboschimenti, praterie secondarie, aree agricole, affioramenti rocciosi. Cavità carsiche d'importanza faunistica. Faggete calcicole ben conservate con lembi di bosco a taglio e aceri..

Criticità interne: - Riduzione/cessazione del pascolo, con conseguente modificazione o scomparsa degli habitat di prateria d'interesse conservazionistico.- Pratiche selvicolturali che inducono un abbassamento dei livelli di naturalità.- Presenza di assi viari lungo i confini del sito.- Presenza di siti estrattivi abbandonati.- Turismo escursionistico nei mesi estivi.

Criticità esterne: - Diffusa riduzione del pascolo in aree montane, con scomparsa di habitat e specie collegate.- Presenza di attività estrattive.

Obiettivi di conservazione	Importanza
Conservazione della matrice forestale e incremento della naturalità e della maturità delle formazioni boschive	E
Conservazione degli habitat d'interesse conservazionistico e delle fitocenosi	E
Miglioramento delle conoscenze, soprattutto relativamente agli aspetti faunistici e alle residue aree di prateria	M

Misure generali di conservazione				
DGR 1223/2015				
Ecosistema	Ambito	Tipo	Codice	Descrizione
TERRESTRE	INDIRIZZI GESTIONALI E DI TUTELA DI SPECIE E HABITAT	Regolamentazioni	GEN_01	Tutela e conservazione degli elementi naturali e seminaturali caratteristici del paesaggio agrario ad alta valenza ecologica (quali, tra l'altro, stagni, laghetti, acquitrini, prati umidi, maceri, torbiere, sfagneti, pozze di abbeverata, sistemazioni idraulico – agrarie tradizionali di pianura e di collina come muretti a secco, terrazzamenti, acquidocci, canalette, fossi, siepi, filari alberati, alberi camporili, canneti, risorgive e fontanili, vasche in pietra, lavatoi, abbeveratoi, pietraie). E' comunque consentito il loro restauro ed adeguamento per motivi di sicurezza e di prevenzione e salvaguardia da dissesti idrogeologici.

TERRESTRE	SELVICOLTURA	Regolamentazioni	GEN_03	Divieto, all'interno delle zone classificate a bosco e ad esse assimilate ai sensi della L.R. 39/00 (Legge forestale della Toscana), dell'utilizzo di prodotti fitosanitari per il contenimento della vegetazione nelle aree a particolare destinazione funzionale (viali tagliafuoco, zone di rispetto degli elettrodotti, gasdotti ecc.), fatta salva la possibilità di deroghe in presenza di particolari emergenze fitosanitarie e conservazionistiche (in attuazione del DM del 22/01/2014)
TERRESTRE	ATTIVITA' ESTRATTIVE	Regolamentazioni	GEN_04	Divieto di apertura di nuove cave e/o ampliamento di quelle esistenti, ad eccezione di quanto previsto dagli strumenti di pianificazione regionali, degli enti Parco e/o degli enti locali
TERRESTRE	RIFIUTI	Regolamentazioni	GEN_05	Divieto di realizzazione: - di nuove discariche - di nuovi impianti di trattamento e smaltimento fanghi, e rifiuti nonché ampliamento di quelli esistenti in termini di superficie se localizzati all'interno di habitat di interesse conservazionistico
TERRESTRE	INFRASTRUTTURE	Regolamentazioni	GEN_06	Divieto di: - circolazione con mezzi motorizzati al di fuori delle strade pubbliche di cui all'art. 2 del D. Lgs. 30 aprile 1992, n. 285 e succ. mod.; - costruzione di impianti fissi per sport da esercitarsi con mezzi motorizzati; - allestimento di tracciati o di percorsi per gare da disputare con i mezzi motorizzati, fatte salve le deroghe di cui all'art. 3 della Legge Regionale 27 giugno 1994, n. 48. Sono inoltre fatte salve, sulle piste da sci ricomprese nei Piani Provinciali approvati con le procedure di cui all'art. 4 della legge regionale 13 dicembre 1993, n. 93 e in presenza di idoneo innevamento, le manifestazioni che prevedono la circolazione di motoslitte, previo esito positivo della Vinca.
TERRESTRE	TURISMO, SPORT, ATTIVITA' RICREATIVE	Regolamentazioni	GEN_07	Divieto di realizzazione di nuovi impianti di risalita a fune e nuove piste da sci, e/o ampliamento di quelli esistenti fatti salvi quelli previsti dagli strumenti di pianificazione regionali, degli enti Parco e/o degli enti locali e gli adeguamenti per motivi di sicurezza.
TERRESTRE	TURISMO, SPORT, ATTIVITA' RICREATIVE	Regolamentazioni	GEN_08	Divieto di realizzazione e/o ampliamento di campi da golf e di annesse strutture turistico - ricettive, ad eccezione di quelli previsti dagli strumenti di pianificazione regionali, degli enti Parco e/o degli enti locali
TERRESTRE	INDIRIZZI GESTIONALI E DI TUTELA DI SPECIE E HABITAT	Regolamentazioni	GEN_10	Obbligo di utilizzo di specie autoctone ed ecotipi locali (ove disponibili) per gli interventi di ricostituzione e riqualificazione di ecosistemi naturali e seminaturali e di rinaturalizzazione di aree degradate.
TERRESTRE	INDIRIZZI GESTIONALI E DI TUTELA DI SPECIE E HABITAT	Regolamentazioni	GEN_15	Valutazione da parte del soggetto competente alla procedura di Valutazione di incidenza della necessità di attivare tale procedura per quegli interventi, piani e/o progetti in aree esterne ai SIC, che possono avere impatti sui SIC stessi, con riferimento a: livelli di inquinamento acustico e luminoso, fenomeni erosivi, deflussi superficiali, andamento delle falde, qualità delle acque e dei suoli, spostamenti e movimenti della fauna.

Misure specifiche di conservazione

DGR 1223/2015

Ambito	Codice	Descrizione	Specie/Habitat	
			Codice	Nome
ATTIVITA' ESTRATTIVE E GEOTERMIA	RE_C_03	Integrazione, per i nuovi progetti, del Piano di coltivazione con una pianificazione di attività di ripristino ambientale finalizzata alla conservazione della biodiversità	6210	Formazioni erbose secche seminaturali e facies coperte da cespugli su substrato calcareo (Festuco Brometalia)(*notevole fioritura di orchidee)
ATTIVITA' ESTRATTIVE E GEOTERMIA	RE_C_04	Obbligo di utilizzo delle migliori pratiche estrattive anche ai fini di un basso impatto ambientale	6210	Formazioni erbose secche seminaturali e facies coperte da cespugli su substrato calcareo (Festuco Brometalia)(*notevole fioritura di orchidee)
ATTIVITA' ESTRATTIVE E GEOTERMIA	RE_H_03	Bonifica delle cave approvate prima della LR.36/80, delle miniere e delle discariche, non più attive, anche esterne al Sito, qualora possano costituire fonte di dispersione di inquinanti fisici e chimici nelle acque che confluiscono nel sito	1016	Vertigo moulinsiana
			1167	Triturus carnifex
INFRASTRUTTURE	RE_D_03	Messa in sicurezza rispetto al rischio di elettrocuzione ed impatto degli uccelli, di elettrodotti e linee aeree ad alta e media tensione di nuova realizzazione o in manutenzione straordinaria od in ristrutturazione	A072	Pernis apivorus
			A080	Circaetus gallicus
			A096	Falco tinnunculus
SELVICOLTURA	RE_B_01	Divieto di realizzazione di imboschimenti e nuovi impianti selvicolturali su superfici interessate da habitat non forestali di interesse comunitario, ad eccezione di interventi finalizzati al ripristino naturalistico, da effettuarsi tramite specie autoctone e preferibilmente ecotipi locali	6210	Formazioni erbose secche seminaturali e facies coperte da cespugli su substrato calcareo (Festuco Brometalia)(*notevole fioritura di orchidee)
			A080	Circaetus gallicus
			A086	Accipiter nisus
			A096	Falco tinnunculus
			A246	Lullula arborea
			A338	Lanius collurio
SELVICOLTURA	RE_B_03	Habitat 9180 - Divieto di governo a ceduo; è consentito l'avviamento ad alto fusto	9180	Foreste di versanti, ghiaioni e valloni del Tilio-Acerion
			A072	Pernis apivorus
			A080	Circaetus gallicus
			A086	Accipiter nisus
SELVICOLTURA	RE_B_20	Nell'ambito delle attività selvicolturali di ceduzione oggetto di dichiarazione o autorizzazioni ai sensi del regolamento forestale vigente, valutazione da parte del soggetto gestore: - del mantenimento di almeno 2 piante/ha secche o deperienti o morte in piedi, escludendo quelle con criticità di tipo fitosanitario o le piante di specie pericolose per l'innesco di incendi boschivi, scelte fra quelle di dimensioni maggiori, e di 3 piante/ha a sviluppo indefinito che devono essere comprese nel numero di matricine previste in sede autorizzativa. Le piante stesse devono essere individuate e marcate sul tronco in sede di realizzazione del taglio.	1087	Rosalia alpina
			A072	Pernis apivorus
			A080	Circaetus gallicus
			A086	Accipiter nisus

- del rilascio, se presenti, almeno 2 piante/ha morte a terra, scelte tra quelle di dimensioni maggiori, equivalenti a circa 15 mc di necromassa per ciascun ettaro, comunque da rilasciare avendo cura di non creare barriera al deflusso delle acque, né cumuli pericolosi per l'innesco di incendi e di fitopatie

SELVICOLTURA	RE_B_23	Habitat 9180 - Individuazione e perimetrazione di 'Boschi in situazione speciale' ai sensi del Regolamento Forestale vigente, finalizzata ad una gestione forestale sostenibile dell'habitat (secondo gli indicatori sanciti dalla Conferenza pan europea di Helsinki (1996) e da successive conferenze interministeriali)	9180 Foreste di versanti, ghiaioni e valloni del Tilio-Acerion												
SELVICOLTURA	RE_B_33	Divieto di ceduzione entro una fascia di 10 m dalle sponde dei corsi d'acqua costituenti il reticolo idraulico (così come individuato nella CTR e dalla DCR n. 57/2013 e s.m.i) ad esclusione degli interventi finalizzati alla riduzione del rischio idraulico	<table border="1"> <tr><td>1016</td><td>Vertigo moulinsiana</td></tr> <tr><td>1167</td><td>Triturus carnifex</td></tr> <tr><td>A072</td><td>Pernis apivorus</td></tr> <tr><td>A080</td><td>Circaetus gallicus</td></tr> <tr><td>A086</td><td>Accipiter nisus</td></tr> <tr><td>A096</td><td>Falco tinnunculus</td></tr> </table>	1016	Vertigo moulinsiana	1167	Triturus carnifex	A072	Pernis apivorus	A080	Circaetus gallicus	A086	Accipiter nisus	A096	Falco tinnunculus
1016	Vertigo moulinsiana														
1167	Triturus carnifex														
A072	Pernis apivorus														
A080	Circaetus gallicus														
A086	Accipiter nisus														
A096	Falco tinnunculus														