

AVVERTENZA

La presente scheda riporta una sintesi delle misure di conservazione vigenti nei siti Natura 2000 con particolare riferimento alle regolamentazioni e ai divieti e/o obblighi, omettendo le altre. La medesima ha quindi esclusivamente scopo informativo e non sostituisce in alcun modo gli atti ufficiali (DGR 644/04, DGR 454/08, DGR 1006/14, DGR 1223/15) ai quali si rimanda per i necessari approfondimenti. Nel caso siano riscontrati errori nella scheda si prega di segnalarli all'indirizzo parchiareeprotette_biodiversita@regione.toscana.it al fine di correggerla e migliorarne i contenuti.

Denominazione Natura 2000

Monti del Chianti

Elenco gestori **Regione Toscana**

Codice Natura 2000: IT5190002

Tipo: ZSC **Ecosistema:** TERRESTRE

Superficie: ha 7938

Eventuale sovrapposizione con altri istituti di protezione: Nessuna

Necessità piano di gestione: **Stato piano di gestione:**

Elevata **Assente**

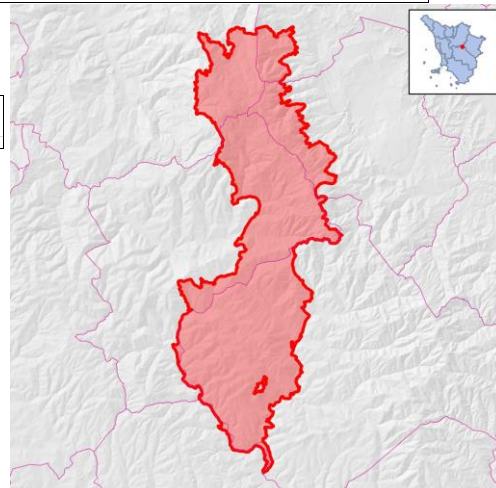

Note:

Descrizione: Boschi di latifoglie termofile (prevalentemente cerrete e boschi di roverella) e mesofile (prevalentementecastagneti), boschi di sclerofille e relativi stadi di degradazione, arbusteti acidofili (uliceti, ericeti, ginestreti). Corsi d'acqua con vegetazione ripariale, praterie secondarie, rimboschimenti di conifere, coltivati. Ecosistemi fluviali di interesse conservazionistico, con caratteristici popolamenti di fauna anfibia. Castagneti da frutto di particolare interesse paesistico e naturalistico.

Criticità interne: - Abbandono e successiva chiusura di aree agricole e pascoli, con semplificazione del mosaico ambientale e perdita di valore naturalistico (in particolare avifaunistico).- Passaggio di mezzi fuoristrada.- Inquinamento dei corsi d'acqua.- Tagli della vegetazione nelle formazioni ripariale e interventi in alveo.- Presenza di rimboschimenti di conifere omogenei e di scarsissimo valore naturalistico; i livelli di maturità e naturalità dei boschi di latifoglie sono spesso insoddisfacenti.- Progressiva evoluzione degli arbusteti, che si trasformano in cenosi boschive. - Abbandono dei castagneti da frutto.

Criticità esterne: - Aree circostanti il sito caratterizzate da livelli di antropizzazione medi o alti.- Diffusa riduzione delle attività agricole e del pascolo in aree montane, con scomparsa di habitat e specie collegate e forte semplificazione del mosaico ambientale.

Obiettivi di conservazione	Importanza
Rinaturalizzazione dei rimboschimenti di conifere	B
Tutela/recupero dei castagneti da frutto	B
Conservazione (ove necessario miglioramento) dei livelli di qualità delle acque, della naturalità dell'alveo, delle zoocenosi e delle formazioni ripariali nei corsi d'acqua	E
Mantenimento della complessità dei mosaici ambientali e degli elementi lineari del paesaggio	M
Mantenimento delle aree con arbusteti a Ulex ed Erica a mosaico con praterie secondarie	M

Misure generali di conservazione

DGR 1223/2015

Ecosistema	Ambito	Tipo	Codice	Descrizione

TERRESTRE	INDIRIZZI GESTIONALI E DI TUTELA DI SPECIE E HABITAT	Regolamentazioni	GEN_01	Tutela e conservazione degli elementi naturali e seminaturali caratteristici del paesaggio agrario ad alta valenza ecologica (quali, tra l'altro, stagni, laghetti, acquitrini, prati umidi, maceri, torbiere, sfagneti, pozze di abbeverata, sistemazioni idraulico – agrarie tradizionali di pianura e di collina come muretti a secco, terrazzamenti, acquidocci, canalette, fossi, siepi, filari alberati, alberi camporili, canneti, risorgive e fontanili, vasche in pietra, lavatoi, abbeveratoi, pietraie). E' comunque consentito il loro restauro ed adeguamento per motivi di sicurezza e di prevenzione e salvaguardia da dissesti idrogeologici.
TERRESTRE	SELVICOLTURA	Regolamentazioni	GEN_03	Divieto, all'interno delle zone classificate a bosco e ad esse assimilate ai sensi della L.R. 39/00 (Legge forestale della Toscana), dell'utilizzo di prodotti fitosanitari per il contenimento della vegetazione nelle aree a particolare destinazione funzionale (viali tagliafuoco, zone di rispetto degli elettrodotti, gasdotti ecc.), fatta salva la possibilità di deroghe in presenza di particolari emergenze fitosanitarie e conservazionistiche (in attuazione del DM del 22/01/2014)
TERRESTRE	ATTIVITA' ESTRATTIVE	Regolamentazioni	GEN_04	Divieto di apertura di nuove cave e/o ampliamento di quelle esistenti, ad eccezione di quanto previsto dagli strumenti di pianificazione regionali, degli enti Parco e/o degli enti locali
TERRESTRE	RIFIUTI	Regolamentazioni	GEN_05	Divieto di realizzazione: - di nuove discariche - di nuovi impianti di trattamento e smaltimento fanghi, e rifiuti nonché ampliamento di quelli esistenti in termini di superficie se localizzati all'interno di habitat di interesse conservazionistico
TERRESTRE	INFRASTRUTTURE	Regolamentazioni	GEN_06	Divieto di: - circolazione con mezzi motorizzati al di fuori delle strade pubbliche di cui all'art. 2 del D. Lgs. 30 aprile 1992, n. 285 e succ. mod.; - costruzione di impianti fissi per sport da esercitarsi con mezzi motorizzati; - allestimento di tracciati o di percorsi per gare da disputare con i mezzi motorizzati, fatte salve le deroghe di cui all'art. 3 della Legge Regionale 27 giugno 1994, n. 48. Sono inoltre fatte salve, sulle piste da sci ricomprese nei Piani Provinciali approvati con le procedure di cui all'art. 4 della legge regionale 13 dicembre 1993, n. 93 e in presenza di idoneo innevamento, le manifestazioni che prevedono la circolazione di motoslitte, previo esito positivo della Vinca.
TERRESTRE	TURISMO, SPORT, ATTIVITA' RICREATIVE	Regolamentazioni	GEN_07	Divieto di realizzazione di nuovi impianti di risalita a fune e nuove piste da sci, e/o ampliamento di quelli esistenti fatti salvi quelli previsti dagli strumenti di pianificazione regionali, degli enti Parco e/o degli enti locali e gli adeguamenti per motivi di sicurezza.
TERRESTRE	TURISMO, SPORT, ATTIVITA' RICREATIVE	Regolamentazioni	GEN_08	Divieto di realizzazione e/o ampliamento di campi da golf e di annesse strutture turistico - ricettive, ad eccezione di quelli previsti dagli strumenti di pianificazione regionali, degli enti Parco e/o degli enti locali

TERRESTRE	INDIRIZZI GESTIONALI E DI TUTELA DI SPECIE E HABITAT	Regolamentazioni	GEN_10	Obbligo di utilizzo di specie autoctone ed ecotipi locali (ove disponibili) per gli interventi di ricostituzione e riqualificazione di ecosistemi naturali e seminaturali e di rinaturalizzazione di aree degradate.
TERRESTRE	INDIRIZZI GESTIONALI E DI TUTELA DI SPECIE E HABITAT	Regolamentazioni	GEN_15	Valutazione da parte del soggetto competente alla procedura di Valutazione di incidenza della necessità di attivare tale procedura per quegli interventi, piani e/o progetti in aree esterne ai SIC, che possono avere impatti sui SIC stessi, con riferimento a: livelli di inquinamento acustico e luminoso, fenomeni erosivi, deflussi superficiali, andamento delle falde, qualità delle acque e dei suoli, spostamenti e movimenti della fauna.

Misure specifiche di conservazione

DGR 1223/2015

Ambito	Codice	Descrizione	Specie/Habitat	
			Codice	Nome
AGRICOLTURA, PASCOLO	RE_H_01	Mantenimento di una fascia di rispetto, da corsi d'acqua e ambienti umidi (corpi idrici tipizzati, ai sensi dell'allegato III alla parte III del D.Lgs 152/2006), non trattata con prodotti fitosanitari e/o fertilizzanti (di ampiezza pari a 5 m), tenendo anche conto di quanto previsto dal DPGR 46/2008 e successive modifiche.	1016	Vertigo moulinsiana
			1136	Rutilus rubilio
			1156	Padogobius nigricans
			1167	Triturus carnifex
			5331	Telestes muticellus
			5367	Salamandrina perspicillata
			A229	Alcedo atthis
CACCIA E PESCA	RE_F_06	Divieto di costituzione di nuove zone per l'allenamento e l'addestramento dei cani e per la gare cinofile, nonché l'ampliamento di quelle esistenti	A084	Circus pygargus
CACCIA E PESCA	RE_F_09	Divieto di svolgimento dell'attività di addestramento di cani da caccia prima del 1° settembre e dopo la chiusura della stagione venatoria. Sono fatte salve le zone di cui all'art. 10, comma 8, lettera e), della Legge 157/1992 sottoposte a procedura di valutazione di incidenza positiva	A084	Circus pygargus
CACCIA E PESCA	RE_I_04	Divieto di immissioni ittiche in tratti di corso d'acqua interessati da siti riproduttivi di rilievo di Salamandrina perspicillata	5367	Salamandrina perspicillata
CACCIA E PESCA	RE_K_03	Sono consentite esclusivamente attività di ripopolamento nei tratti delle aste principali dei Fiumi; in mancanza di dettagliate conoscenze, per il principio di precauzione, sono esclusi da tali attività i fossi e gli affluenti laterali, in cui l'immissione di ittiofauna rappresenterebbe una minaccia per le popolazioni di specie di interesse conservazionistico qui eventualmente presenti. Nelle aste principali classificate a Salmonidi eventuali ripopolamenti dovranno essere effettuati esclusivamente con trote allo stadio di avannotto o trotella (lunghezza max 6 cm); dovrà inoltre essere effettuato monitoraggio degli effetti delle immissioni sulle specie di interesse conservazionistico ed in presenza di impatti significativi le immissioni	1156	Padogobius nigricans

		dovranno essere sospese. Dovrà essere inviata all'Ente Gestore apposita certificazione che gli individui da immettere non provengono da allevamenti in cui siano detenuti gamberi di fiume alloctoni																			
GESTIONE RISORSE IDRICHE CORSI D'ACQUA E DIFESA IDRAULICA	RE_H_02	Tutela della vegetazione naturale entro una fascia di rispetto (di ampiezza pari a 5 m), lungo i corsi d'acqua e intorno agli ambienti umidi (corpi idrici tipizzati, ai sensi dell'allegato III alla parte III del D.Lgs 152/2006) laddove non ostacoli l'attività di ordinaria manutenzione finalizzata alla mitigazione del rischio idraulico	<table border="1"> <tr><td>1016</td><td>Vertigo moulinsiana</td></tr> <tr><td>1136</td><td>Rutilus rubilio</td></tr> <tr><td>1156</td><td>Padogobius nigricans</td></tr> <tr><td>1167</td><td>Triturus carnifex</td></tr> <tr><td>5331</td><td>Telestes muticellus</td></tr> <tr><td>5367</td><td>Salamandrina perspicillata</td></tr> <tr><td>A229</td><td>Alcedo atthis</td></tr> </table>	1016	Vertigo moulinsiana	1136	Rutilus rubilio	1156	Padogobius nigricans	1167	Triturus carnifex	5331	Telestes muticellus	5367	Salamandrina perspicillata	A229	Alcedo atthis				
1016	Vertigo moulinsiana																				
1136	Rutilus rubilio																				
1156	Padogobius nigricans																				
1167	Triturus carnifex																				
5331	Telestes muticellus																				
5367	Salamandrina perspicillata																				
A229	Alcedo atthis																				
GESTIONE RISORSE IDRICHE CORSI D'ACQUA E DIFESA IDRAULICA	RE_J_09	Divieto di realizzare interventi di artificializzazione e modifica dell'assetto morfologico all'interno delle Aree di Pertinenza Fluviale, fatti salvi gli interventi a scopo di difesa idraulica	<table border="1"> <tr><td>1156</td><td>Padogobius nigricans</td></tr> <tr><td>A229</td><td>Alcedo atthis</td></tr> </table>	1156	Padogobius nigricans	A229	Alcedo atthis														
1156	Padogobius nigricans																				
A229	Alcedo atthis																				
GESTIONE RISORSE IDRICHE CORSI D'ACQUA E DIFESA IDRAULICA	RE_J_10	Prescrizione di utilizzo, in caso di realizzazione di interventi a scopo di difesa idraulica e ove possibile, di tecniche di ingegneria naturalistica	<table border="1"> <tr><td>1156</td><td>Padogobius nigricans</td></tr> <tr><td>A229</td><td>Alcedo atthis</td></tr> </table>	1156	Padogobius nigricans	A229	Alcedo atthis														
1156	Padogobius nigricans																				
A229	Alcedo atthis																				
GESTIONE RISORSE IDRICHE CORSI D'ACQUA E DIFESA IDRAULICA	RE_J_11	Divieto di costruzione di opere (dighe, sbarramenti o altro) e realizzazione di interventi (rettificazioni, deviazioni o altro) che possano costituire impedimento al passaggio della fauna ittica, o causare fluttuazioni del livello delle acque tali da compromettere la stabilità degli ecosistemi. Nella manutenzione straordinaria di quelle esistenti, l'Ente Gestore del sito può prescrivere al soggetto che realizza le opere di cui sopra, laddove non vi siano ragioni ambientali contrarie, la realizzazione di idonee scale di rimonta dei pesci	<table border="1"> <tr><td>1156</td><td>Padogobius nigricans</td></tr> <tr><td>A229</td><td>Alcedo atthis</td></tr> </table>	1156	Padogobius nigricans	A229	Alcedo atthis														
1156	Padogobius nigricans																				
A229	Alcedo atthis																				
GESTIONE RISORSE IDRICHE CORSI D'ACQUA E DIFESA IDRAULICA	RE_J_13	Per la corretta valutazione dei deflussi idrici idonei a garantire e lo stato ecologico biologico dei corsi d'acqua e dei biotopi umidi del sito il soggetto gestore del medesimo: a) acquisisce il censimento delle captazioni idriche, eventualmente anche esterne al Sito se su di esso influenti; b) esprime, ai soggetti competenti nell'ambito delle procedure di cui al RD 1775/33 smi e leggi regionali di attuazione, per ogni richiesta di rinnovo o nuova concessione (non ad uso domestico), che interessi il sito, le necessarie osservazioni per la tutela dei biotopi umidi, tenendo conto della gerarchia degli usi disposta dalla normativa vigente	<table border="1"> <tr><td>1014</td><td>Vertigo angustior</td></tr> <tr><td>1016</td><td>Vertigo moulinsiana</td></tr> <tr><td>1136</td><td>Rutilus rubilio</td></tr> <tr><td>1156</td><td>Padogobius nigricans</td></tr> <tr><td>1167</td><td>Triturus carnifex</td></tr> <tr><td>5331</td><td>Telestes muticellus</td></tr> <tr><td>5367</td><td>Salamandrina perspicillata</td></tr> <tr><td>A084</td><td>Circus pygargus</td></tr> <tr><td>A229</td><td>Alcedo atthis</td></tr> </table>	1014	Vertigo angustior	1016	Vertigo moulinsiana	1136	Rutilus rubilio	1156	Padogobius nigricans	1167	Triturus carnifex	5331	Telestes muticellus	5367	Salamandrina perspicillata	A084	Circus pygargus	A229	Alcedo atthis
1014	Vertigo angustior																				
1016	Vertigo moulinsiana																				
1136	Rutilus rubilio																				
1156	Padogobius nigricans																				
1167	Triturus carnifex																				
5331	Telestes muticellus																				
5367	Salamandrina perspicillata																				
A084	Circus pygargus																				
A229	Alcedo atthis																				
GESTIONE RISORSE IDRICHE CORSI D'ACQUA E DIFESA IDRAULICA	RE_J_19	Regolamentazione delle epoche e delle metodologie degli interventi di controllo e gestione della vegetazione spontanea arborea, arbustiva e erbacea di canali, corsi d'acqua, zone umide e garzaie, in modo che sia evitato taglio, sfalcio, trinciatura, incendio, diserbo chimico, lavorazioni superficiali del terreno,	<table border="1"> <tr><td>1016</td><td>Vertigo moulinsiana</td></tr> </table>	1016	Vertigo moulinsiana																
1016	Vertigo moulinsiana																				

durante il periodo riproduttivo dell'avifauna, ed effettuando gli interventi secondo prassi più attente all'equilibrio dell'ecosistema e alle esigenze delle specie, anche nel rispetto dei contenuti della Del. C.R. 155/97 e compatibilmente con le necessità di sicurezza idraulica.

INFRASTRUTTURE RE_D_03

Messa in sicurezza rispetto al rischio di elettrocuzione ed impatto degli uccelli, di elettrodotti e linee aeree ad alta e media tensione di nuova realizzazione o in manutenzione straordinaria od in ristrutturazione

A072	Pernis apivorus
A084	Circus pygargus
A096	Falco tinnunculus

SELVICOLTURA RE_B_01

Divieto di realizzazione di imboscamenti e nuovi impianti selvicolturali su superfici interessate da habitat non forestali di interesse comunitario, ad eccezione di interventi finalizzati al ripristino naturalistico, da effettuarsi tramite specie autoctone e preferibilmente ecotipi locali

5130	Formazioni di Juniperus communis su lande o prati calcicoli
6210	Formazioni erbose secche seminaturali e facies coperte da cespugli su substrato calcareo (Festuco Brometalia)(*notevole fioritura di orchidee)
A084	Circus pygargus
A096	Falco tinnunculus
A214	Otus scops
A224	Caprimulgus europaeus
A246	Lullula arborea
A302	Sylvia undata
A338	Lanius collurio
A341	Lanius senator

SELVICOLTURA RE_B_04

Habitat 91AA -Estensione massima della singola tagliata nel governo a ceduo pari a 10 ha, da applicarsi successivamente all'individuazione puntuale dell'habitat

91AA	Boschi orientali di quercia bianca
------	------------------------------------

SELVICOLTURA RE_B_17

Habitat 9260 - Estensione massima della singola tagliata nel governo a ceduo pari a 10 ha, da applicarsi successivamente all'individuazione puntuale dell'habitat

9260	Boschi di Castanea sativa
------	---------------------------

SELVICOLTURA RE_B_20

Nell'ambito delle attività selvicolturali di ceduazione oggetto di dichiarazione o autorizzazioni ai sensi del regolamento forestale vigente, valutazione da parte del soggetto gestore:
 - del mantenimento di almeno 2 piante/ha secche o deperienti o morte in piedi, escludendo quelle con criticità di tipo fitosanitario o le piante di specie pericolose per l'innesco di incendi boschivi, scelte fra quelle di dimensioni maggiori, e di 3 piante/ha a sviluppo indefinito che devono essere comprese nel numero di matricine previste in sede autorizzativa. Le piante stesse devono essere individuate e marcate sul tronco in sede di realizzazione del taglio .
 - del rilascio, se presenti, almeno 2 piante/ha morte a terra, scelte tra quelle di dimensioni

1088	Cerambyx cerdo
A072	Pernis apivorus
A214	Otus scops

maggiori, equivalenti a circa 15 mc di necromassa per ciascun ettaro, comunque da rilasciare avendo cura di non creare barriera al deflusso delle acque, né cumuli pericolosi per l'innesco di incendi e di fitopatie

SELVICOLTURA RE_B_27 Realizzazione di un piano d'azione (anche per Siti contigui) per la gestione di boschi a dominanza di castagno, attualmente o potenzialmente riconducibili all'habitat 9260

1083	Lucanus cervus
1088	Cerambyx cerdo
5367	Salamandrina perspicillata
9260	Boschi di Castanea sativa
A072	Pernis apivorus

SELVICOLTURA RE_B_33 Divieto di ceduzione entro una fascia di 10 m dalle sponde dei corsi d'acqua costituenti il reticolo idraulico (così come individuato nella CTR e dalla DCR n. 57/2013 e s.m.i) ad esclusione degli interventi finalizzati alla riduzione del rischio idraulico

1014	Vertigo angustior
1016	Vertigo moulinsiana
1136	Rutilus rubilio
1156	Padogobius nigricans
1167	Triturus carnifex
1279	Elaphe quatuorlineata
5331	Telestes muticellus
5367	Salamandrina perspicillata
A072	Pernis apivorus
A084	Circus pygargus
A096	Falco tinnunculus
A214	Otus scops
A224	Caprimulgus europaeus
A229	Alcedo atthis

Misure specifiche per l'integrità del sito

DGR 1223/2015

Codice	Tipo	Descrizione	Caratterizzazione
RE_A_2 5	Regolamentazioni	Valutazione da parte dell'Ente Gestore della necessità di individuare per sottozona del sito, l'obbligo di un'attività agricola a basso impatto ambientale	