

AVVERTENZA

La presente scheda riporta una sintesi delle misure di conservazione vigenti nei siti Natura 2000 con particolare riferimento alle regolamentazioni e ai divieti e/o obblighi, omettendo le altre. La medesima ha quindi esclusivamente scopo informativo e non sostituisce in alcun modo gli atti ufficiali (DGR 644/04, DGR 454/08, DGR 1006/14, DGR 1223/15) ai quali si rimanda per i necessari approfondimenti. Nel caso siano riscontrati errori nella scheda si prega di segnalarli all'indirizzo parchiareprotette\_biodiversita@regione.toscana.it al fine di correggerla e migliorarne i contenuti.

**Denominazione Natura 2000**

**Castelvecchio**

Elenco gestori **Regione Toscana**

**Codice Natura 2000: IT5190001**

**Tipo: ZSC Ecosistema: TERRESTRE**

**Superficie: ha 1114**

**Eventuale sovrapposizione con altri istituti di protezione:**

**Riserva Regionale Castelvecchio**

**Necessità piano di gestione: Stato piano di gestione:**

**Media Assente**

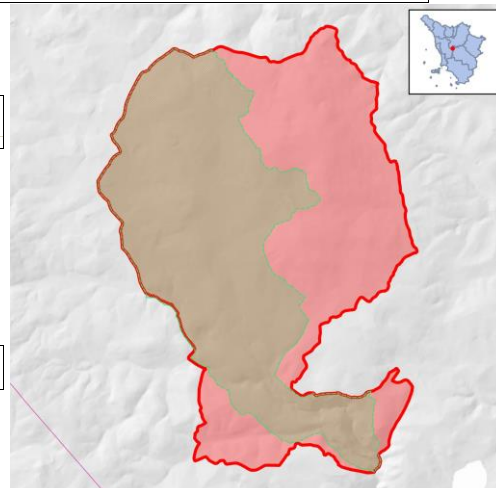

**Note:**

**Descrizione:** Boschi di latifoglie a dominanza di cerro o di roverella, boschi di sclerofille, macchia alta. Corsi d'acqua semipermanenti, boschi mesofili di forra, arbusteti e garighe. Coltivi e incolti, praterie secondarie. Area a elevata naturalità diffusa, con ambienti di forra, che ospitano importanti cenosi forestali mesofile (con abbondante presenza di tasso *Taxus baccata*), di notevole pregio paesaggistico e con scarso disturbo antropico. Complessi carsici (depressioni sommitali) di elevato interesse.

**Criticità interne:** - I fenomeni in atto, di abbandono delle attività agropastorali con evoluzione della vegetazione, minacciano le residue aree di prateria e di gariga.- Aumento del carico turistico, soprattutto nel periodo primaverile-estivo.- Presenza di assi stradali secondari e piste da esbosco.

**Criticità esterne:** - Elevata antropizzazione delle aree circostanti.

Obiettivi di conservazione	Importanza
Salvaguardia delle cenosi mesofile di forra con abbondante presenza di tasso <i>Taxus baccata</i>	M
Mantenimento della continuità delle estese cenosi forestali, tutela e incremento dei livelli di naturalità e maturità	M
Conservazione/incremento delle modeste superfici di ambienti aperti, habitat di invertebrati di interesse conservazionistico e aree di caccia per il biancone	M
Tutela delle specie animali di interesse conservazionistico	M

Misure generali di conservazione				
DGR 1223/2015				
Ecosistema	Ambito	Tipo	Codice	Descrizione
TERRESTRE	INDIRIZZI GESTIONALI E DI TUTELA DI SPECIE E HABITAT	Regolamentazioni	GEN_01	Tutela e conservazione degli elementi naturali e seminaturali caratteristici del paesaggio agrario ad alta valenza ecologica (quali, tra l'altro, stagni, laghetti, acquitrini, prati umidi, maceri, torbiere, sfagneti, pozze di abbeverata, sistemazioni idraulico – agrarie tradizionali di pianura e di collina come muretti a secco, terrazzamenti, acquidocci, canalette, fossi, siepi, filari alberati, alberi camporili, canneti, risorgive e fontanili, vasche in pietra, lavatoi, abbeveratoi, pietraie). E' comunque consentito il loro restauro ed adeguamento per motivi di sicurezza e di prevenzione e salvaguardia da dissesti idrogeologici.

TERRESTRE	SELVICOLTURA	Regolamentazioni	GEN_03	Divieto, all'interno delle zone classificate a bosco e ad esse assimilate ai sensi della L.R. 39/00 (Legge forestale della Toscana), dell'utilizzo di prodotti fitosanitari per il contenimento della vegetazione nelle aree a particolare destinazione funzionale (viali tagliafuoco, zone di rispetto degli elettrodotti, gasdotti ecc.), fatta salva la possibilità di deroghe in presenza di particolari emergenze fitosanitarie e conservazionistiche (in attuazione del DM del 22/01/2014)
TERRESTRE	ATTIVITA' ESTRATTIVE	Regolamentazioni	GEN_04	Divieto di apertura di nuove cave e/o ampliamento di quelle esistenti, ad eccezione di quanto previsto dagli strumenti di pianificazione regionali, degli enti Parco e/o degli enti locali
TERRESTRE	RIFIUTI	Regolamentazioni	GEN_05	Divieto di realizzazione: - di nuove discariche - di nuovi impianti di trattamento e smaltimento fanghi, e rifiuti nonché ampliamento di quelli esistenti in termini di superficie se localizzati all'interno di habitat di interesse conservazionistico
TERRESTRE	INFRASTRUTTURE	Regolamentazioni	GEN_06	Divieto di: - circolazione con mezzi motorizzati al di fuori delle strade pubbliche di cui all'art. 2 del D. Lgs. 30 aprile 1992, n. 285 e succ. mod.; - costruzione di impianti fissi per sport da esercitarsi con mezzi motorizzati; - allestimento di tracciati o di percorsi per gare da disputare con i mezzi motorizzati, fatte salve le deroghe di cui all'art. 3 della Legge Regionale 27 giugno 1994, n. 48. Sono inoltre fatte salve, sulle piste da sci ricomprese nei Piani Provinciali approvati con le procedure di cui all'art. 4 della legge regionale 13 dicembre 1993, n. 93 e in presenza di idoneo innevamento, le manifestazioni che prevedono la circolazione di motoslitte, previo esito positivo della Vinca.
TERRESTRE	TURISMO, SPORT, ATTIVITA' RICREATIVE	Regolamentazioni	GEN_07	Divieto di realizzazione di nuovi impianti di risalita a fune e nuove piste da sci, e/o ampliamento di quelli esistenti fatti salvi quelli previsti dagli strumenti di pianificazione regionali, degli enti Parco e/o degli enti locali e gli adeguamenti per motivi di sicurezza.
TERRESTRE	TURISMO, SPORT, ATTIVITA' RICREATIVE	Regolamentazioni	GEN_08	Divieto di realizzazione e/o ampliamento di campi da golf e di annesse strutture turistico - ricettive, ad eccezione di quelli previsti dagli strumenti di pianificazione regionali, degli enti Parco e/o degli enti locali
TERRESTRE	INDIRIZZI GESTIONALI E DI TUTELA DI SPECIE E HABITAT	Regolamentazioni	GEN_10	Obbligo di utilizzo di specie autoctone ed ecotipi locali (ove disponibili) per gli interventi di ricostituzione e riqualificazione di ecosistemi naturali e seminaturali e di rinaturalizzazione di aree degradate.
TERRESTRE	INDIRIZZI GESTIONALI E DI TUTELA DI SPECIE E HABITAT	Regolamentazioni	GEN_15	Valutazione da parte del soggetto competente alla procedura di Valutazione di incidenza della necessità di attivare tale procedura per quegli interventi, piani e/o progetti in aree esterne ai SIC, che possono avere impatti sui SIC stessi, con riferimento a: livelli di inquinamento acustico e luminoso, fenomeni erosivi, deflussi superficiali, andamento delle falde, qualità delle acque e dei suoli, spostamenti e movimenti della fauna.

### Misure specifiche di conservazione

**DGR 1223/2015**

Ambito	Codice	Descrizione	Specie/Habitat	
			Codice	Nome
GESTIONE RISORSE IDRICHE CORSI D'ACQUA E DIFESA IDRAULICA	RE_H_02	Tutela della vegetazione naturale entro una fascia di rispetto (di ampiezza pari a 5 m), lungo i corsi d'acqua e intorno agli ambienti umidi (corpi idrici tipizzati, ai sensi dell'allegato III alla parte III del D.Lgs 152/2006) laddove non ostacoli l'attività di ordinaria manutenzione finalizzata alla mitigazione del rischio idraulico	1167	Triturus carnifex
INFRASTRUTTURE	RE_D_03	Messa in sicurezza rispetto al rischio di elettrocuzione ed impatto degli uccelli, di elettrodotti e linee aeree ad alta e media tensione di nuova realizzazione o in manutenzione straordinaria od in ristrutturazione	A080 A096	Circaetus gallicus Falco tinnunculus
SELVICOLTURA	RE_B_01	Divieto di realizzazione di imboschimenti e nuovi impianti selvicolturali su superfici interessate da habitat non forestali di interesse comunitario, ad eccezione di interventi finalizzati al ripristino naturalistico, da effettuarsi tramite specie autoctone e preferibilmente ecotipi locali	5130 6210 A080 A096 A246 A338	Formazioni di Juniperus communis su lande o prati calcicoli Formazioni erbose secche seminaturali e facies coperte da cespugli su substrato calcareo (Festuco Brometalia)(*notevole fioritura di orchidee) Circaetus gallicus Falco tinnunculus Lullula arborea Lanius collurio
SELVICOLTURA	RE_B_18	Habitat 9340 - Estensione massima della singola tagliata nel governo a ceduo pari a 10 ha, da applicarsi successivamente all'individuazione puntuale dell'habitat	9340	Foreste di Quercus ilex e Quercus rotundifolia
SELVICOLTURA	RE_B_20	Nell'ambito delle attività selvicolturali di ceduzione oggetto di dichiarazione o autorizzazioni ai sensi del regolamento forestale vigente, valutazione da parte del soggetto gestore: - del mantenimento di almeno 2 piante/ha secche o deperienti o morte in piedi, escludendo quelle con criticità di tipo fitosanitario o le piante di specie pericolose per l'innescio di incendi boschivi, scelte fra quelle di dimensioni maggiori, e di 3 piante/ha a sviluppo indefinito che devono essere comprese nel numero di matricine previste in sede autorizzativa. Le piante stesse devono essere individuate e marcate sul tronco in sede di realizzazione del taglio. - del rilascio, se presenti, almeno 2 piante/ha morte a terra, scelte tra quelle di dimensioni maggiori, equivalenti a circa 15 mc di necromassa per ciascun ettaro, comunque da rilasciare avendo cura di non creare barriera al deflusso delle acque, né cumuli pericolosi per l'innescio di incendi e di fitopatie	A080	Circaetus gallicus
SELVICOLTURA	RE_B_28	Realizzazione di un piano d'azione (anche per	9340	Foreste di Quercus ilex e

		Siti contigui) per la gestione di boschi a dominanza di leccio attualmente o potenzialmente riconducibili all'habitat 9340	Quercus rotundifolia A080 Circaetus gallicus
SELVICOLTURA	RE_B_32	Perimetrazione e tutela dei boschi eterotopici e/o relittuali	9210 Faggeti degli Appennini con Taxus e Ilex
SELVICOLTURA	RE_B_33	Divieto di ceduzione entro una fascia di 10 m dalle sponde dei corsi d'acqua costituenti il reticolo idraulico (così come individuato nella CTR e dalla DCR n. 57/2013 e s.m.i) ad esclusione degli interventi finalizzati alla riduzione del rischio idraulico	1167 Triturus carnifex 1279 Elaphe quatuorlineata 6199 Euplagia quadripunctaria A080 Circaetus gallicus A096 Falco tinnunculus

### Misure specifiche per l'integrità del sito

#### DGR 1223/2015

Codice	Tipo	Descrizione	Caratterizzazione
RE_U_2 1	Regolamentazioni	Verifica, da parte dell'Ente Gestore, della fattibilità di ampliamento del SIC 'Castelvecchio" a comprendere porzioni forestali settentrionali e orientali	