

AVVERTENZA

La presente scheda riporta una sintesi delle misure di conservazione vigenti nei siti Natura 2000 con particolare riferimento alle regolamentazioni e ai divieti e/o obblighi, omettendo le altre. La medesima ha quindi esclusivamente scopo informativo e non sostituisce in alcun modo gli atti ufficiali (DGR 644/04, DGR 454/08, DGR 1006/14, DGR 1223/15) ai quali si rimanda per i necessari approfondimenti. Nel caso siano riscontrati errori nella scheda si prega di segnalarli all'indirizzo parchiareprotette\_biodiversita@regione.toscana.it al fine di correggerla e migliorarne i contenuti.

**Denominazione Natura 2000**

**Sasso di Simone e Simoncello**

Elenco gestori **Regione Toscana**

**Codice Natura 2000:** IT5180008

**Tipo:** ZSC **Ecosistema:** TERRESTRE

**Superficie:** ha 1665

**Eventuale sovrapposizione con altri istituti di protezione:**

**Riserva Regionale Sasso di Simone**

**Necessità piano di gestione:**

**Stato piano di gestione:**

**Non necessario**

**Assente**

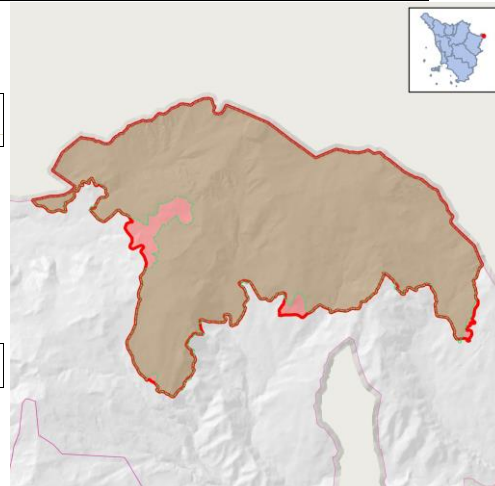

**Note:**

**Descrizione:** Versanti montani con boschi di latifoglie (faggete, querceti), zone calanchive con vegetazione erbacea e/o arbustiva, praterie secondarie pascolate e prati pascoli, aree abbandonate con processi di ricolonizzazione arbustiva e arborea più o meno avanzati. Pareti rocciose e detriti di falda, pozze per il bestiame. Il caratteristico mosaico di calanchi, macereti e pareti calcaree costituisce un sistema ambientale di particolare interesse zoologico e botanico. Le praterie secondarie, storicamente legate al pascolo, oggi in parte alternate a prati con ginepro comune, ospitano numerose specie animali rare e minacciate. I rilievi del sasso di Simone e Simoncello costituiscono caratteristiche emergenze geomorfologiche.

**Criticità interne:** - Chiusura dei pascoli abbandonati e cessazione delle attività agricole tradizionali. Tale processo tende velocemente a far scomparire gli ambienti non forestali, che ospitano buona parte delle emergenze.- Locali processi di erosione dei versanti e del cotico erboso.- Vasti settori interni al SIR sono utilizzati come poligono di tiro militare, con effetti sulla fauna da verificare.

**Criticità esterne:** - Riduzione dei pascoli e delle aree coltivate diffusa in tutto l'Appennino Settentrionale, con conseguente rarefazione e frammentazione degli areali delle specie legate a tali ambienti.

Obiettivi di conservazione	Importanza
Conservazione e recupero del complesso mosaico ambientale, per lo più costituito da praterie più o meno pascolate, che sostiene popolazioni ornitiche di grande importanza	EE
Mantenimento/miglioramento dei boschi del Tilio-Acerion	M
Mantenimento dell'integrità delle emergenze geomorfologiche (pareti rocciose, macereti, ecc.) e dei relativi popolamenti floristici e faunistici	M
Conservazione dei popolamenti di Anfibi	M

**Misure generali di conservazione**

**DGR 1223/2015**

Ecosistema	Ambito	Tipo	Codice	Descrizione
TERRESTRE	INDIRIZZI GESTIONALI E DI TUTELA DI SPECIE E HABITAT	Regolamentazioni	GEN_01	Tutela e conservazione degli elementi naturali e seminaturali caratteristici del paesaggio agrario ad alta valenza ecologica (quali, tra l'altro, stagni, laghetti, acquitrini, prati umidi, maceri, torbiere, sfagneti, pozze di abbeverata, sistemazioni idraulico – agrarie tradizionali di pianura e di collina come muretti a secco, terrazzamenti, acquidocci, canalette, fossi, siepi, filari alberati, alberi camporili, canneti, risorgive e fontanili, vasche in pietra, lavatoi, abbeveratoi, pietraie). E' comunque consentito il loro restauro ed adeguamento per motivi di sicurezza e di prevenzione e salvaguardia da dissesti idrogeologici.

TERRESTRE	SELVICOLTURA	Regolamentazioni	GEN_03	Divieto, all'interno delle zone classificate a bosco e ad esse assimilate ai sensi della L.R. 39/00 (Legge forestale della Toscana), dell'utilizzo di prodotti fitosanitari per il contenimento della vegetazione nelle aree a particolare destinazione funzionale (viali tagliafuoco, zone di rispetto degli elettrodotti, gasdotti ecc.), fatta salva la possibilità di deroghe in presenza di particolari emergenze fitosanitarie e conservazionistiche (in attuazione del DM del 22/01/2014)
TERRESTRE	ATTIVITA' ESTRATTIVE	Regolamentazioni	GEN_04	Divieto di apertura di nuove cave e/o ampliamento di quelle esistenti, ad eccezione di quanto previsto dagli strumenti di pianificazione regionali, degli enti Parco e/o degli enti locali
TERRESTRE	RIFIUTI	Regolamentazioni	GEN_05	Divieto di realizzazione: - di nuove discariche - di nuovi impianti di trattamento e smaltimento fanghi, e rifiuti nonché ampliamento di quelli esistenti in termini di superficie se localizzati all'interno di habitat di interesse conservazionistico
TERRESTRE	INFRASTRUTTURE	Regolamentazioni	GEN_06	Divieto di: - circolazione con mezzi motorizzati al di fuori delle strade pubbliche di cui all'art. 2 del D. Lgs. 30 aprile 1992, n. 285 e succ. mod.; - costruzione di impianti fissi per sport da esercitarsi con mezzi motorizzati; - allestimento di tracciati o di percorsi per gare da disputare con i mezzi motorizzati, fatte salve le deroghe di cui all'art. 3 della Legge Regionale 27 giugno 1994, n. 48. Sono inoltre fatte salve, sulle piste da sci ricomprese nei Piani Provinciali approvati con le procedure di cui all'art. 4 della legge regionale 13 dicembre 1993, n. 93 e in presenza di idoneo innevamento, le manifestazioni che prevedono la circolazione di motoslitte, previo esito positivo della Vinca.
TERRESTRE	TURISMO, SPORT, ATTIVITA' RICREATIVE	Regolamentazioni	GEN_07	Divieto di realizzazione di nuovi impianti di risalita a fune e nuove piste da sci, e/o ampliamento di quelli esistenti fatti salvi quelli previsti dagli strumenti di pianificazione regionali, degli enti Parco e/o degli enti locali e gli adeguamenti per motivi di sicurezza.
TERRESTRE	TURISMO, SPORT, ATTIVITA' RICREATIVE	Regolamentazioni	GEN_08	Divieto di realizzazione e/o ampliamento di campi da golf e di annesse strutture turistico - ricettive, ad eccezione di quelli previsti dagli strumenti di pianificazione regionali, degli enti Parco e/o degli enti locali
TERRESTRE	INDIRIZZI GESTIONALI E DI TUTELA DI SPECIE E HABITAT	Regolamentazioni	GEN_10	Obbligo di utilizzo di specie autoctone ed ecotipi locali (ove disponibili) per gli interventi di ricostituzione e riqualificazione di ecosistemi naturali e seminaturali e di rinaturalizzazione di aree degradate.
TERRESTRE	INDIRIZZI GESTIONALI E DI TUTELA DI SPECIE E HABITAT	Regolamentazioni	GEN_15	Valutazione da parte del soggetto competente alla procedura di Valutazione di incidenza della necessità di attivare tale procedura per quegli interventi, piani e/o progetti in aree esterne ai SIC, che possono avere impatti sui SIC stessi, con riferimento a: livelli di inquinamento acustico e luminoso, fenomeni erosivi, deflussi superficiali, andamento delle falde, qualità delle acque e dei suoli, spostamenti e movimenti della fauna.

### Misure specifiche di conservazione

**DGR 1223/2015**

Ambito	Codice	Descrizione	Specie/Habitat	
			Codice	Nome
AGRICOLTURA, PASCOLO	RE_A_04	Obbligo di impiego di tecniche di sfalcio poco invasive (barra d'involo o altro) in aree di accertata o presunta nidificazione di Circus pygargus e Coturnix coturnix	A084	Circus pygargus
			A113	Coturnix coturnix
AGRICOLTURA, PASCOLO	RE_A_24	Elaborazione di un Piano del Pascolo (anche comune a Siti contigui) con regolamentazione del carico e individuazione di interventi di razionalizzazione	5130	Formazioni di Juniperus communis su lande o prati calcicoli
			6210	Formazioni erbose secche seminaturali e facies coperte da cespugli su substrato calcareo (Festuco Brometalia)(*notevole fioritura di orchidee)
			A072	Pernis apivorus
			A080	Circaetus gallicus
			A084	Circus pygargus
			A096	Falco tinnunculus
			A101	Falco biarmicus
			A103	Falco peregrinus
			A113	Coturnix coturnix
			A224	Caprimulgus europaeus
			A246	Lullula arborea
			A255	Anthus campestris
			A277	Oenanthe oenanthe
			A280	Monticola saxatilis
			A306	Sylvia hortensis
			A338	Lanius collurio
			A376	Emberiza citrinella
			A379	Emberiza hortulana
			AGRICOLTURA, PASCOLO	RE_H_01
3270	Fiumi con argini melmosi con vegetazione del Chenopodion rubri p.p e Bidention p.p			
6420	Praterie umide mediterranee con piante erbacee alte del Molinio-Holoschoenion			
92A0	Foreste a galleria di Salix alba e Populus alba			
CACCIA E PESCA	RE_F_06	Divieto di costituzione di nuove zone per l'allenamento e l'addestramento dei cani e per la gare cinofile, nonché l'ampliamento di quelle esistenti	A084	Circus pygargus
			A113	Coturnix coturnix
CACCIA E PESCA	RE_F_09	Divieto di svolgimento dell'attività di addestramento di cani da caccia prima del 1° settembre e dopo la chiusura della stagione venatoria. Sono fatte salve le zone di cui all'art. 10, comma 8, lettera e), della Legge 157/1992 sottoposte a procedura di valutazione di incidenza positiva	A084	Circus pygargus
			A113	Coturnix coturnix
GESTIONE RISORSE IDRICHE CORSI	RE_H_02	Tutela della vegetazione naturale entro una fascia di rispetto (di ampiezza pari a 5 m),	1167	Triturus carnifex

D'ACQUA E DIFESA IDRAULICA		lungo i corsi d'acqua e intorno agli ambienti umidi (corpi idrici tipizzati, ai sensi dell'allegato III alla parte III del D.Lgs 152/2006) laddove non ostacoli l'attività di ordinaria manutenzione finalizzata alla mitigazione del rischio idraulico	3270 Fiumi con argini melmosi con vegetazione del <i>Chenopodium rubri</i> p.p e <i>Bidention</i> p.p 6420 Praterie umide mediterranee con piante erbacee alte del <i>Molinio-Holoschoenion</i> 92A0 Foreste a galleria di <i>Salix alba</i> e <i>Populus alba</i>
GESTIONE RISORSE IDRICHE CORSI D'ACQUA E DIFESA IDRAULICA	RE_J_09	Divieto di realizzare interventi di artificializzazione e modifica dell'assetto morfologico all'interno delle Aree di Pertinenza Fluviale, fatti salvi gli interventi a scopo di difesa idraulica	3270 Fiumi con argini melmosi con vegetazione del <i>Chenopodium rubri</i> p.p e <i>Bidention</i> p.p 92A0 Foreste a galleria di <i>Salix alba</i> e <i>Populus alba</i>
GESTIONE RISORSE IDRICHE CORSI D'ACQUA E DIFESA IDRAULICA	RE_J_10	Prescrizione di utilizzo, in caso di realizzazione di interventi a scopo di difesa idraulica e ove possibile, di tecniche di ingegneria naturalistica	3270 Fiumi con argini melmosi con vegetazione del <i>Chenopodium rubri</i> p.p e <i>Bidention</i> p.p 92A0 Foreste a galleria di <i>Salix alba</i> e <i>Populus alba</i>
GESTIONE RISORSE IDRICHE CORSI D'ACQUA E DIFESA IDRAULICA	RE_J_13	Per la corretta valutazione dei deflussi idrici idonei a garantire e lo stato ecologico biologico dei corsi d'acqua e dei biotopi umidi del sito il soggetto gestore del medesimo: a) acquisisce il censimento delle captazioni idriche, eventualmente anche esterne al Sito se su di esso influenti; b) esprime, ai soggetti competenti nell'ambito delle procedure di cui al RD 1775/33 smi e leggi regionali di attuazione, per ogni richiesta di rinnovo o nuova concessione (non ad uso domestico), che interessi il sito, le necessarie osservazioni per la tutela dei biotopi umidi, tenendo conto della gerarchia degli usi disposta dalla normativa vigente	1167 <i>Triturus carnifex</i> 3270 Fiumi con argini melmosi con vegetazione del <i>Chenopodium rubri</i> p.p e <i>Bidention</i> p.p 6420 Praterie umide mediterranee con piante erbacee alte del <i>Molinio-Holoschoenion</i> 92A0 Foreste a galleria di <i>Salix alba</i> e <i>Populus alba</i> A084 <i>Circus pygargus</i>
INDIRIZZI GESTIONALI E DI TUTELA DI SPECIE E HABITAT	RE_K_06	Messa in atto di azioni volte a favorire interventi di ingegneria naturalistica finalizzati alla riduzione dei fenomeni di erosione del suolo e del cotico erboso	5130 Formazioni di <i>Juniperus communis</i> su lande o prati calcicoli 6210 Formazioni erbose secche seminaturali e facies coperte da cespugli su substrato calcareo ( <i>Festuco Brometalia</i> )(*notevole fioritura di orchidee)
INFRASTRUTTURE	RE_C_08	Divieto di realizzare nuovi impianti eolici, con l'esclusione di quelli per autoproduzione con potenza complessiva non superiore a 20 kw	A072 <i>Pernis apivorus</i> A080 <i>Circaetus gallicus</i> A084 <i>Circus pygargus</i> A096 <i>Falco tinnunculus</i> A101 <i>Falco biarmicus</i> A103 <i>Falco peregrinus</i> A224 <i>Caprimulgus europaeus</i> A277 <i>Oenanthe oenanthe</i>
SELVICOLTURA	RE_B_01	Divieto di realizzazione di imboscamenti e nuovi impianti selvicolturali su superfici interessate da habitat non forestali di interesse comunitario, ad eccezione di interventi finalizzati al ripristino naturalistico, da effettuarsi tramite specie autoctone e	5130 Formazioni di <i>Juniperus communis</i> su lande o prati calcicoli

preferibilmente ecotipi locali

6110 Formazioni erbose calcicole rupicole o basofile dell'Alyso-Sedion albi

6210 Formazioni erbose secche seminaturali e facies coperte da cespugli su substrato calcareo (Festuco Brometalia)(\*notevole fioritura di orchidee)

A080 *Circaetus gallicus*

A084 *Circus pygargus*

A096 *Falco tinnunculus*

A101 *Falco biarmicus*

A103 *Falco peregrinus*

A113 *Coturnix coturnix*

A224 *Caprimulgus europaeus*

A246 *Lullula arborea*

A255 *Anthus campestris*

A277 *Oenanthe oenanthe*

A280 *Monticola saxatilis*

A306 *Sylvia hortensis*

A338 *Lanius collurio*

A376 *Emberiza citrinella*

A379 *Emberiza hortulana*

SELVICOLTURA RE\_B\_03 Habitat 9180 - Divieto di governo a ceduo; è consentito l'avviamento ad alto fusto

9180 Foreste di versanti, ghiaioni e valloni del Tilio-Acerion

SELVICOLTURA RE\_B\_20 Nell'ambito delle attività selvicolturali di ceduzione oggetto di dichiarazione o autorizzazioni ai sensi del regolamento forestale vigente, valutazione da parte del soggetto gestore:

- del mantenimento di almeno 2 piante/ha secche o deperienti o morte in piedi, escludendo quelle con criticità di tipo fitosanitario o le piante di specie pericolose per l'innescò di incendi boschivi, scelte fra quelle di dimensioni maggiori, e di 3 piante/ha a sviluppo indefinito che devono essere comprese nel numero di matricine previste in sede autorizzativa. Le piante stesse devono essere individuate e marcate sul tronco in sede di realizzazione del taglio .
- del rilascio, se presenti, almeno 2 piante/ha morte a terra, scelte tra quelle di dimensioni maggiori, equivalenti a circa 15 mc di necromassa per ciascun ettaro, comunque da rilasciare avendo cura di non creare barriera al deflusso delle acque, né cumuli pericolosi per l'innescò di incendi e di fitopatie

A072 *Pernis apivorus*

A080 *Circaetus gallicus*

SELVICOLTURA RE\_B\_23 Habitat 9180 - Individuazione e perimetrazione di 'Boschi in situazione speciale' ai sensi del Regolamento Forestale vigente, finalizzata ad una gestione forestale sostenibile dell'habitat (secondo gli indicatori sanciti dalla Conferenza pan europea di Helsinki (1996) e da successive

9180 Foreste di versanti, ghiaioni e valloni del Tilio-Acerion

TURISMO, SPORT, ATTIVITA' RICREATIVE	RE_G_14	conferenze interministeriali) Regolamentazione dell'avvicinamento a pareti occupate per la nidificazione da, Aquila reale (Aquila chrysaetos), Falco pellegrino (Falco peregrinus), Lanario (Falco biarmicus), Gufo reale (Bubo bubo), Gracchio corallino (Pyrrhocorax pyrrhocorax), Gracchio alpino (Pyrrhocorax graculus), Passero solitario (Monticola solitarius) e Picchio muraiolo (Tichodroma muraria), mediante elicottero, deltaplano, parapendio, arrampicata libera o attrezzata e qualunque altra modalità	A101 Falco biarmicus A103 Falco peregrinus
TURISMO, SPORT, ATTIVITA' RICREATIVE	RE_G_22	Divieto di realizzare nuove vie d'arrampicata e ferrate che comportino l'eliminazione della vegetazione rupicola	8210 Pareti rocciose calcaree con vegetazione casmofitica

### Misure specifiche per l'integrità del sito

#### DGR 1223/2015

Codice	Tipo	Descrizione	Caratterizzazione
RE_E_2 2	Regolamentazioni	Realizzazione di un piano per la mitigazione degli impatti delle strutture e/o attività militari presenti all'interno del Sito	