

AVVERTENZA

La presente scheda riporta una sintesi delle misure di conservazione vigenti nei siti Natura 2000 con particolare riferimento alle regolamentazioni e ai divieti e/o obblighi, omettendo le altre. La medesima ha quindi esclusivamente scopo informativo e non sostituisce in alcun modo gli atti ufficiali (DGR 644/04, DGR 454/08, DGR 1006/14, DGR 1223/15) ai quali si rimanda per i necessari approfondimenti. Nel caso siano riscontrati errori nella scheda si prega di segnalarli all'indirizzo parchiareeprotette\_biodiversita@regione.toscana.it al fine di correggerla e migliorarne i contenuti.

**Denominazione Natura 2000**  
**Monte Ferrato e Monte Iavello**

Elenco gestori **Regione Toscana**

**Codice Natura 2000:** IT5150002

**Tipo:** ZSC **Ecosistema:** TERRESTRE

**Superficie:** ha 1376

**Eventuale sovrapposizione con altri istituti di protezione:** Nessuna

**Necessità piano di gestione:** **Stato piano di gestione:**

**Scarsa** **Assente**

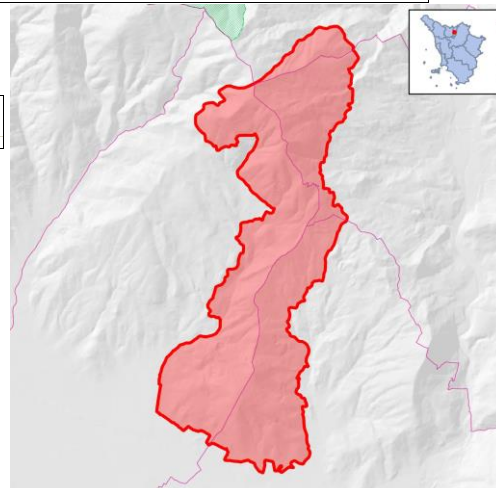

**Note:**

**Descrizione:** Boschi di latifoglie e sclerofille, rimboschimenti di conifere, arbusteti a dominanza di *Ulex europaeus*, garighe e altre formazioni pioniere su ofioliti. Altri arbusteti (ginestreti, ericeti), praterie aride. Brughiere xeriche a *Ulex europaeus* in formazioni estese e ininterrotte (fra le più estese della Toscana), nelle zone più scoperte a mosaico con lembi di praterie aride, habitat di specie di uccelli di interesse comunitario e regionale.

**Criticità interne:** - Progressivo aumento della copertura arborea (in gran parte rimboschimenti di *Pinus pinaster* e successiva diffusione spontanea) e arbustiva nelle garighe su substrato ofiolitico del M. Ferrato, con riduzione delle specie vegetali caratteristiche e scomparsa dell'habitat.- Chiusura dello strato arbustivo e ingresso di specie arboree nelle formazioni arbustive a dominanza di *Ulex europaeus*, che provoca la riduzione dell'eterogeneità ambientale e la progressiva scomparsa degli arbusteti a vantaggio del bosco, con perdita di habitat per specie di uccelli di interesse comunitario e regionale.- Alti livelli di antropizzazione (ad es., traffico di fuoristrada) e presenza di siti estrattivi (in gran parte inattivi) sul M. Ferrato.- Alto rischio di incendi.

**Criticità esterne:** - Presenza di zone urbanizzate e importanti assi viari ai limiti meridionali e orientali del sito.

Obiettivi di conservazione	Importanza
Conservazione delle garighe su substrato ofiolitico e delle specie vegetali caratteristiche	E
Conservazione delle estese formazioni arbustive a dominanza di <i>Ulex europaeus</i>	E
Conservazione delle stazioni relitte di <i>Taxus baccata</i> e delle faggete a bassa quota	M

Misure generali di conservazione				
DGR 1223/2015				
Ecosistema	Ambito	Tipo	Codice	Descrizione
TERRESTRE	INDIRIZZI GESTIONALI E DI TUTELA DI SPECIE E HABITAT	Regolamentazioni	GEN_01	Tutela e conservazione degli elementi naturali e seminaturali caratteristici del paesaggio agrario ad alta valenza ecologica (quali, tra l'altro, stagni, laghetti, acquitrini, prati umidi, maceri, torbiere, sfagneti, pozze di abbeverata, sistemazioni idraulico – agrarie tradizionali di pianura e di collina come muretti a secco, terrazzamenti, acquadocci, canalette, fossi, siepi, filari alberati, alberi camporili, canneti, risorgive e fontanili, vasche in pietra, lavatoi, abbeveratoi, pietraie). E' comunque consentito il loro restauro ed adeguamento per motivi di sicurezza e di prevenzione e salvaguardia da dissesti idrogeologici.

TERRESTRE	SELVICOLTURA	Regolamentazioni	GEN_03	Divieto, all'interno delle zone classificate a bosco e ad esse assimilate ai sensi della L.R. 39/00 (Legge forestale della Toscana), dell'utilizzo di prodotti fitosanitari per il contenimento della vegetazione nelle aree a particolare destinazione funzionale (viali tagliafuoco, zone di rispetto degli elettrodotti, gasdotti ecc.), fatta salva la possibilità di deroghe in presenza di particolari emergenze fitosanitarie e conservazionistiche (in attuazione del DM del 22/01/2014)
TERRESTRE	ATTIVITA' ESTRATTIVE	Regolamentazioni	GEN_04	Divieto di apertura di nuove cave e/o ampliamento di quelle esistenti, ad eccezione di quanto previsto dagli strumenti di pianificazione regionali, degli enti Parco e/o degli enti locali
TERRESTRE	RIFIUTI	Regolamentazioni	GEN_05	Divieto di realizzazione: - di nuove discariche - di nuovi impianti di trattamento e smaltimento fanghi, e rifiuti nonché ampliamento di quelli esistenti in termini di superficie se localizzati all'interno di habitat di interesse conservazionistico
TERRESTRE	INFRASTRUTTURE	Regolamentazioni	GEN_06	Divieto di: - circolazione con mezzi motorizzati al di fuori delle strade pubbliche di cui all'art. 2 del D. Lgs. 30 aprile 1992, n. 285 e succ. mod.; - costruzione di impianti fissi per sport da esercitarsi con mezzi motorizzati; - allestimento di tracciati o di percorsi per gare da disputare con i mezzi motorizzati, fatte salve le deroghe di cui all'art. 3 della Legge Regionale 27 giugno 1994, n. 48. Sono inoltre fatte salve, sulle piste da sci ricomprese nei Piani Provinciali approvati con le procedure di cui all'art. 4 della legge regionale 13 dicembre 1993, n. 93 e in presenza di idoneo innevamento, le manifestazioni che prevedono la circolazione di motoslitte, previo esito positivo della Vinca.
TERRESTRE	TURISMO, SPORT, ATTIVITA' RICREATIVE	Regolamentazioni	GEN_07	Divieto di realizzazione di nuovi impianti di risalita a fune e nuove piste da sci, e/o ampliamento di quelli esistenti fatti salvi quelli previsti dagli strumenti di pianificazione regionali, degli enti Parco e/o degli enti locali e gli adeguamenti per motivi di sicurezza.
TERRESTRE	TURISMO, SPORT, ATTIVITA' RICREATIVE	Regolamentazioni	GEN_08	Divieto di realizzazione e/o ampliamento di campi da golf e di annesse strutture turistico - ricettive, ad eccezione di quelli previsti dagli strumenti di pianificazione regionali, degli enti Parco e/o degli enti locali
TERRESTRE	INDIRIZZI GESTIONALI E DI TUTELA DI SPECIE E HABITAT	Regolamentazioni	GEN_10	Obbligo di utilizzo di specie autoctone ed ecotipi locali (ove disponibili) per gli interventi di ricostituzione e riqualificazione di ecosistemi naturali e seminaturali e di rinaturalizzazione di aree degradate.
TERRESTRE	INDIRIZZI GESTIONALI E DI TUTELA DI SPECIE E HABITAT	Regolamentazioni	GEN_15	Valutazione da parte del soggetto competente alla procedura di Valutazione di incidenza della necessità di attivare tale procedura per quegli interventi, piani e/o progetti in aree esterne ai SIC, che possono avere impatti sui SIC stessi, con riferimento a: livelli di inquinamento acustico e luminoso, fenomeni erosivi, deflussi superficiali, andamento delle falde, qualità delle acque e dei suoli, spostamenti e movimenti della fauna.

### Misure specifiche di conservazione

**DGR 1223/2015**

Ambito	Codice	Descrizione	Specie/Habitat	
			Codice	Nome
CACCIA E PESCA	RE_I_09	Obbligo di utilizzo, per i ripopolamenti ittici, di esemplari selezionati dal punto di vista tassonomico, appartenenti a specie autoctone del distretto ittiogeografico di destinazione	1156	Padogobius nigricans
CACCIA E PESCA	RE_K_03	Sono consentite esclusivamente attività di ripopolamento nei tratti delle aste principali dei Fiumi; in mancanza di dettagliate conoscenze, per il principio di precauzione, sono esclusi da tali attività i fossi e gli affluenti laterali, in cui l'immissione di ittiofauna rappresenterebbe una minaccia per le popolazioni di specie di interesse conservazionistico qui eventualmente presenti. Nelle aste principali classificate a Salmonidi eventuali ripopolamenti dovranno essere effettuati esclusivamente con trote allo stadio di avannotto o trotella (lunghezza max 6 cm); dovrà inoltre essere effettuato monitoraggio degli effetti delle immissioni sulle specie di interesse conservazionistico ed in presenza di impatti significativi le immissioni dovranno essere sospese. Dovrà essere inviata all'Ente Gestore apposita certificazione che gli individui da immettere non provengono da allevamenti in cui siano detenuti gamberi di fiume alloctoni	1156	Padogobius nigricans
GESTIONE RISORSE IDRICHE CORSI D'ACQUA E DIFESA IDRAULICA	RE_H_02	Tutela della vegetazione naturale entro una fascia di rispetto (di ampiezza pari a 5 m), lungo i corsi d'acqua e intorno agli ambienti umidi (corpi idrici tipizzati, ai sensi dell'allegato III alla parte III del D.Lgs 152/2006) laddove non ostacoli l'attività di ordinaria manutenzione finalizzata alla mitigazione del rischio idraulico	1156 1167	Padogobius nigricans Triturus carnifex
GESTIONE RISORSE IDRICHE CORSI D'ACQUA E DIFESA IDRAULICA	RE_J_09	Divieto di realizzare interventi di artificializzazione e modifica dell'assetto morfologico all'interno delle Aree di Pertinenza Fluviale, fatti salvi gli interventi a scopo di difesa idraulica	1156	Padogobius nigricans
GESTIONE RISORSE IDRICHE CORSI D'ACQUA E DIFESA IDRAULICA	RE_J_10	Prescrizione di utilizzo, in caso di realizzazione di interventi a scopo di difesa idraulica e ove possibile, di tecniche di ingegneria naturalistica	1156	Padogobius nigricans
GESTIONE RISORSE IDRICHE CORSI D'ACQUA E DIFESA IDRAULICA	RE_J_11	Divieto di costruzione di opere (dighe, sbarramenti o altro) e realizzazione di interventi (rettificazioni, deviazioni o altro) che possano costituire impedimento al passaggio della fauna ittica, o causare fluttuazioni del livello delle acque tali da compromettere la stabilità degli ecosistemi. Nella manutenzione straordinaria di quelle esistenti, l'Ente Gestore del sito può prescrivere al soggetto che realizza le opere di cui sopra, laddove non vi siano ragioni ambientali contrarie, la realizzazione di idonee scale di rimonta dei	1156	Padogobius nigricans

		pesci															
INFRASTRUTTURE	RE_D_03	Messa in sicurezza rispetto al rischio di elettrocuzione ed impatto degli uccelli, di elettrodotti e linee aeree ad alta e media tensione di nuova realizzazione o in manutenzione straordinaria od in ristrutturazione	A084 Circus pygargus														
SELVICOLTURA	RE_B_01	Divieto di realizzazione di imboscamenti e nuovi impianti selvicolturali su superfici interessate da habitat non forestali di interesse comunitario , ad eccezione di interventi finalizzati al ripristino naturalistico, da effettuarsi tramite specie autoctone e preferibilmente ecotipi locali	<table border="1"> <tr><td>4030</td><td>Lande secche europee</td></tr> <tr><td>5210</td><td>Matorral arborescenti di Juniperus spp.</td></tr> <tr><td>6110</td><td>Formazioni erbose calcicole rupicole o basofile dell'Alyso-Sedion albi</td></tr> <tr><td>6210</td><td>Formazioni erbose secche seminaturali e facies coperte da cespugli su substrato calcareo (Festuco Brometalia)(*notevole fioritura di orchidee)</td></tr> <tr><td>A084</td><td>Circus pygargus</td></tr> <tr><td>A224</td><td>Caprimulgus europaeus</td></tr> <tr><td>A338</td><td>Lanius collurio</td></tr> </table>	4030	Lande secche europee	5210	Matorral arborescenti di Juniperus spp.	6110	Formazioni erbose calcicole rupicole o basofile dell'Alyso-Sedion albi	6210	Formazioni erbose secche seminaturali e facies coperte da cespugli su substrato calcareo (Festuco Brometalia)(*notevole fioritura di orchidee)	A084	Circus pygargus	A224	Caprimulgus europaeus	A338	Lanius collurio
4030	Lande secche europee																
5210	Matorral arborescenti di Juniperus spp.																
6110	Formazioni erbose calcicole rupicole o basofile dell'Alyso-Sedion albi																
6210	Formazioni erbose secche seminaturali e facies coperte da cespugli su substrato calcareo (Festuco Brometalia)(*notevole fioritura di orchidee)																
A084	Circus pygargus																
A224	Caprimulgus europaeus																
A338	Lanius collurio																
SELVICOLTURA	RE_B_33	Divieto di ceduzione entro una fascia di 10 m dalle sponde dei corsi d'acqua costituenti il reticolo idraulico (così come individuato nella CTR e dalla DCR n. 57/2013 e s.m.i) ad esclusione degli interventi finalizzati alla riduzione del rischio idraulico	<table border="1"> <tr><td>1014</td><td>Vertigo angustior</td></tr> <tr><td>1156</td><td>Padogobius nigricans</td></tr> <tr><td>1167</td><td>Triturus carnifex</td></tr> <tr><td>6199</td><td>Euplagia quadripunctaria</td></tr> <tr><td>A084</td><td>Circus pygargus</td></tr> <tr><td>A224</td><td>Caprimulgus europaeus</td></tr> </table>	1014	Vertigo angustior	1156	Padogobius nigricans	1167	Triturus carnifex	6199	Euplagia quadripunctaria	A084	Circus pygargus	A224	Caprimulgus europaeus		
1014	Vertigo angustior																
1156	Padogobius nigricans																
1167	Triturus carnifex																
6199	Euplagia quadripunctaria																
A084	Circus pygargus																
A224	Caprimulgus europaeus																