

AVVERTENZA

La presente scheda riporta una sintesi delle misure di conservazione vigenti nei siti Natura 2000 con particolare riferimento alle regolamentazioni e ai divieti e/o obblighi, omettendo le altre. La medesima ha quindi esclusivamente scopo informativo e non sostituisce in alcun modo gli atti ufficiali (DGR 644/04, DGR 454/08, DGR 1006/14, DGR 1223/15) ai quali si rimanda per i necessari approfondimenti. Nel caso siano riscontrati errori nella scheda si prega di segnalarli all'indirizzo parchiareeprotette_biodiversita@regione.toscana.it al fine di correggerla e migliorarne i contenuti.

Denominazione Natura 2000

Valle del Serra - Monte Altissimo

Elenco gestori Parco Regionale Alpi Apuane

Codice Natura 2000: IT5120010

Tipo: ZSC **Ecosistema:** TERRESTRE

Superficie: ha 1850

Eventuale sovrapposizione con altri istituti di protezione:

Parco regionale Alpi Apuane

Necessità piano di gestione: Stato piano di gestione:

Elevata Assente

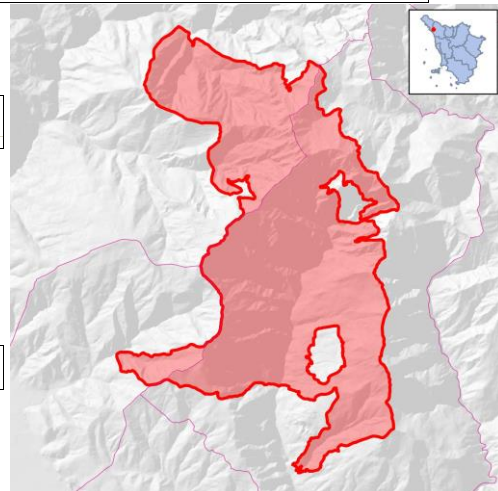

Note:

Descrizione: Area in gran parte compresa nell'alto bacino del Torrente Serra, caratterizzato da boschi di latifoglie (castagneti, faggete, ostrieti), stadi di degradazione arbustiva (ericeti, uliceti), crinali e versanti rocciosi, con praterie per lo più secondarie. Bacini estrattivi abbandonati; ecosistemi fluviali. Castagneti umidi con sottobosco ricco di pteridofite rare e di interesse conservazionistico

Criticità interne: - Riduzione delle attività di pascolo (effetto rilevante in aree limitate), con rapidi processi di ricolonizzazione arbustiva.- Inquinamento delle acque.- Piccole porzioni del sito interne ad "aree contigue speciali" del Parco delle Alpi Apuane potenzialmente destinate ad attività estrattive.- Frequenti incendi, con forte degradazione del soprassuolo arboreo nei versanti in destra idrografica del Torrente Serra. Il frequente passaggio del fuoco permette però la conservazione degli arbusteti a Ulex ed Erica.- Possibile danneggiamento delle stazioni di rare pteridofite per gli eventi alluvionali del 1996.- Ridotte dimensioni della stazione di Campanula spicata, da verificarne l'attuale stato di conservazione.- Possibile riduzione della superficie occupata dagli arbusteti a Ulex ed Erica per l'evoluzione della vegetazione (in eventuale prolungata assenza di incendi).- Elevata pressione turistica nelle aree sommitali.

Criticità esterne: - Vasti bacini estrattivi circostanti il sito, con cave, discariche e strade di arroccamento. Pur non compresi nelSIR, alcuni bacini estrattivi costituiscono "isole" interne al sito, aumentandone gli effetti di disturbo.- Vicina presenza di centri abita

Obiettivi di conservazione	Importanza
Miglior inserimento ambientale dei siti estrattivi e salvaguardia del sistema di cime e pareti rocciose	E
Conservazione delle stazioni di Hymenophyllum tunbrigense e di Campanula spicata (da accertarne l'attuale presenza)	EE
Mantenimento delle praterie secondarie (e dei relativi popolamenti faunistici) e ostacolo ai processi di chiusura, particolarmente importante nella dorsale M. Focoraccia – M. Carchio	EE
Tutela e riqualificazione degli ecosistemi fluviali	M
Conservazione di estensioni significative di arbusteti a Ulex ed Erica	M
Gestione selvicolturale e controllo degli incendi per il mantenimento dei castagneti con sottobosco ricco di pteridofite	M

Misure generali di conservazione

DGR 1223/2015

Ecosistema	Ambito	Tipo	Codice	Descrizione

TERRESTRE	INDIRIZZI GESTIONALI E DI TUTELA DI SPECIE E HABITAT	Regolamentazioni	GEN_01	Tutela e conservazione degli elementi naturali e seminaturali caratteristici del paesaggio agrario ad alta valenza ecologica (quali, tra l'altro, stagni, laghetti, acquitrini, prati umidi, maceri, torbiere, sfagneti, pozze di abbeverata, sistemazioni idraulico – agrarie tradizionali di pianura e di collina come muretti a secco, terrazzamenti, acquidocci, canalette, fossi, siepi, filari alberati, alberi camporili, canneti, risorgive e fontanili, vasche in pietra, lavatoi, abbeveratoi, pietraie). E' comunque consentito il loro restauro ed adeguamento per motivi di sicurezza e di prevenzione e salvaguardia da dissesti idrogeologici.
TERRESTRE	SELVICOLTURA	Regolamentazioni	GEN_03	Divieto, all'interno delle zone classificate a bosco e ad esse assimilate ai sensi della L.R. 39/00 (Legge forestale della Toscana), dell'utilizzo di prodotti fitosanitari per il contenimento della vegetazione nelle aree a particolare destinazione funzionale (viali tagliafuoco, zone di rispetto degli elettrodotti, gasdotti ecc.), fatta salva la possibilità di deroghe in presenza di particolari emergenze fitosanitarie e conservazionistiche (in attuazione del DM del 22/01/2014)
TERRESTRE	ATTIVITA' ESTRATTIVE	Regolamentazioni	GEN_04	Divieto di apertura di nuove cave e/o ampliamento di quelle esistenti, ad eccezione di quanto previsto dagli strumenti di pianificazione regionali, degli enti Parco e/o degli enti locali
TERRESTRE	RIFIUTI	Regolamentazioni	GEN_05	Divieto di realizzazione: - di nuove discariche - di nuovi impianti di trattamento e smaltimento fanghi, e rifiuti nonché ampliamento di quelli esistenti in termini di superficie se localizzati all'interno di habitat di interesse conservazionistico
TERRESTRE	INFRASTRUTTURE	Regolamentazioni	GEN_06	Divieto di: - circolazione con mezzi motorizzati al di fuori delle strade pubbliche di cui all'art. 2 del D. Lgs. 30 aprile 1992, n. 285 e succ. mod.; - costruzione di impianti fissi per sport da esercitarsi con mezzi motorizzati; - allestimento di tracciati o di percorsi per gare da disputare con i mezzi motorizzati, fatte salve le deroghe di cui all'art. 3 della Legge Regionale 27 giugno 1994, n. 48. Sono inoltre fatte salve, sulle piste da sci ricomprese nei Piani Provinciali approvati con le procedure di cui all'art. 4 della legge regionale 13 dicembre 1993, n. 93 e in presenza di idoneo innevamento, le manifestazioni che prevedono la circolazione di motoslitte, previo esito positivo della Vinca.
TERRESTRE	TURISMO, SPORT, ATTIVITA' RICREATIVE	Regolamentazioni	GEN_07	Divieto di realizzazione di nuovi impianti di risalita a fune e nuove piste da sci, e/o ampliamento di quelli esistenti fatti salvi quelli previsti dagli strumenti di pianificazione regionali, degli enti Parco e/o degli enti locali e gli adeguamenti per motivi di sicurezza.
TERRESTRE	TURISMO, SPORT, ATTIVITA' RICREATIVE	Regolamentazioni	GEN_08	Divieto di realizzazione e/o ampliamento di campi da golf e di annesse strutture turistico - ricettive, ad eccezione di quelli previsti dagli strumenti di pianificazione regionali, degli enti Parco e/o degli enti locali

TERRESTRE	INDIRIZZI GESTIONALI E DI TUTELA DI SPECIE E HABITAT	Regolamentazioni	GEN_10	Obbligo di utilizzo di specie autoctone ed ecotipi locali (ove disponibili) per gli interventi di ricostituzione e riqualificazione di ecosistemi naturali e seminaturali e di rinaturalizzazione di aree degradate.
TERRESTRE	INDIRIZZI GESTIONALI E DI TUTELA DI SPECIE E HABITAT	Regolamentazioni	GEN_15	Valutazione da parte del soggetto competente alla procedura di Valutazione di incidenza della necessità di attivare tale procedura per quegli interventi, piani e/o progetti in aree esterne ai SIC, che possono avere impatti sui SIC stessi, con riferimento a: livelli di inquinamento acustico e luminoso, fenomeni erosivi, deflussi superficiali, andamento delle falde, qualità delle acque e dei suoli, spostamenti e movimenti della fauna.

Misure specifiche di conservazione

DGR 1223/2015

Ambito	Codice	Descrizione	Specie/Habitat				
			Codice	Nome			
ATTIVITA' ESTRATTIVE E GEOTERMIA	RE_C_03	Integrazione, per i nuovi progetti, del Piano di coltivazione con una pianificazione di attività di ripristino ambientale finalizzata alla conservazione della biodiversità	1474	Aquilegia bertolonii			
			6210	Formazioni erbose secche seminaturali e facies coperte da cespugli su substrato calcareo (Festuco Brometalia)(*notevole fioritura di orchidee)			
			8110	Ghiaioni silicei dei piani montano fino a nivale (Androsacetalia alpinae e Galeopsietalia ladani)			
			8120	Ghiaioni calcarei e scistocalcarei montani e alpini (Thlaspietea rotundifolii)			
			8210	Pareti rocciose calcaree con vegetazione casmofitica			
			8220	Pareti rocciose silicee con vegetazione casmofitica			
			8240	Pavimenti calcarei			
			8310	Grotte non ancora sfruttate a livello turistico			
			A091	Aquila chrysaetos			
			A345	Pyrrhocorax graculus			
			A346	Pyrrhocorax pyrrhocorax			
			ATTIVITA' ESTRATTIVE E GEOTERMIA	RE_C_04	Obbligo di utilizzo delle migliori pratiche estrattive anche ai fini di un basso impatto ambientale	1474	Aquilegia bertolonii
						6210	Formazioni erbose secche seminaturali e facies coperte da cespugli su substrato calcareo (Festuco Brometalia)(*notevole fioritura di orchidee)
						8110	Ghiaioni silicei dei piani montano fino a nivale (Androsacetalia alpinae e Galeopsietalia ladani)
8120	Ghiaioni calcarei e scistocalcarei montani e alpini (Thlaspietea rotundifolii)						

			8210 Pareti rocciose calcaree con vegetazione casmofitica
			8220 Pareti rocciose silicee con vegetazione casmofitica
			8240 Pavimenti calcarei
			8310 Grotte non ancora sfruttate a livello turistico
			A091 Aquila chrysaetos
			A345 Pyrrhocorax graculus
			A346 Pyrrhocorax pyrrhocorax
ATTIVITA' ESTRATTIVE E GEOTERMIA	RE_C_09	Tutela, nell'ambito delle attività estrattive, delle grotte (di cui al censimento delle grotte della Toscana – LR 20/1984 e s.m.i.)	8310 Grotte non ancora sfruttate a livello turistico
ATTIVITA' ESTRATTIVE E GEOTERMIA	RE_H_03	Bonifica delle cave approvate prima della LR.36/80, delle miniere e delle discariche, non più attive, anche esterne al Sito, qualora possano costituire fonte di dispersione di inquinanti fisici e chimici nelle acque che confluiscono nel sito	5357 Bombina pachipus
			8310 Grotte non ancora sfruttate a livello turistico
GESTIONE RISORSE IDRICHE CORSI D'ACQUA E DIFESA IDRAULICA	RE_H_02	Tutela della vegetazione naturale entro una fascia di rispetto (di ampiezza pari a 5 m), lungo i corsi d'acqua e intorno agli ambienti umidi (corpi idrici tipizzati, ai sensi dell'allegato III alla parte III del D.Lgs 152/2006) laddove non ostacoli l'attività di ordinaria manutenzione finalizzata alla mitigazione del rischio idraulico	5357 Bombina pachipus
GESTIONE RISORSE IDRICHE CORSI D'ACQUA E DIFESA IDRAULICA	RE_J_13	Per la corretta valutazione dei deflussi idrici idonei a garantire e lo stato ecologico biologico dei corsi d'acqua e dei biotopi umidi del sito il soggetto gestore del medesimo: a) acquisisce il censimento delle captazioni idriche, eventualmente anche esterne al Sito se su di esso influenti; b) esprime, ai soggetti competenti nell' ambito delle procedure di cui al RD 1775/33 smi e leggi regionali di attuazione, per ogni richiesta di rinnovo o nuova concessione (non ad uso domestico), che interessi il sito, le necessarie osservazioni per la tutela dei biotopi umidi, tenendo conto della gerarchia degli usi disposta dalla normativa vigente	1421 Trichomanes speciosum
			5357 Bombina pachipus
INDIRIZZI GESTIONALI E DI TUTELA DI SPECIE E HABITAT	RE_F_62	Divieto di alterazione delle stazioni di Trichomanes speciosum	1421 Trichomanes speciosum
SELVICOLTURA	RE_B_01	Divieto di realizzazione di imboschimenti e nuovi impianti selvicolturali su superfici interessate da habitat non forestali di interesse comunitario , ad eccezione di interventi finalizzati al ripristino naturalistico, da effettuarsi tramite specie autoctone e preferibilmente ecotipi locali	4030 Lande secche europee
			4060 Lande alpine e boreali
			6210 Formazioni erbose secche seminaturali e facies coperte da cespugli su substrato calcareo (Festuco Brometalia)(*notevole fioritura di orchidee)
			A091 Aquila chrysaetos
			A096 Falco tinnunculus

			A255 <i>Anthus campestris</i>
			A277 <i>Oenanthe oenanthe</i>
			A280 <i>Monticola saxatilis</i>
			A345 <i>Pyrrhocorax graculus</i>
			A346 <i>Pyrrhocorax pyrrhocorax</i>
SELVICOLTURA	RE_B_17	Habitat 9260 - Estensione massima della singola tagliata nel governo a ceduo pari a 10 ha, da applicarsi successivamente all'individuazione puntuale dell'habitat	9260 <i>Boschi di Castanea sativa</i>
SELVICOLTURA	RE_B_18	Habitat 9340 - Estensione massima della singola tagliata nel governo a ceduo pari a 10 ha, da applicarsi successivamente all'individuazione puntuale dell'habitat	9340 <i>Foreste di Quercus ilex e Quercus rotundifolia</i>
SELVICOLTURA	RE_B_20	Nell'ambito delle attività selvicolturali di ceduzione oggetto di dichiarazione o autorizzazioni ai sensi del regolamento forestale vigente, valutazione da parte del soggetto gestore: - del mantenimento di almeno 2 piante/ha secche o deperienti o morte in piedi, escludendo quelle con criticità di tipo fitosanitario o le piante di specie pericolose per l'innescò di incendi boschivi, scelte fra quelle di dimensioni maggiori, e di 3 piante/ha a sviluppo indefinito che devono essere comprese nel numero di matricine previste in sede autorizzativa. Le piante stesse devono essere individuate e marcate sul tronco in sede di realizzazione del taglio . - del rilascio, se presenti, almeno 2 piante/ha morte a terra, scelte tra quelle di dimensioni maggiori, equivalenti a circa 15 mc di necromassa per ciascun ettaro, comunque da rilasciare avendo cura di non creare barriera al deflusso delle acque, né cumuli pericolosi per l'innescò di incendi e di fitopatie	1088 <i>Cerambyx cerdo</i>
SELVICOLTURA	RE_B_21	Regolamentazione specifica delle attività di gestione forestale nelle stazioni di presenza di <i>Trichomanes speciosum</i>	1421 <i>Trichomanes speciosum</i>
SELVICOLTURA	RE_B_33	Divieto di ceduzione entro una fascia di 10 m dalle sponde dei corsi d'acqua costituenti il reticolo idraulico (così come individuato nella CTR e dalla DCR n. 57/2013 e s.m.i) ad esclusione degli interventi finalizzati alla riduzione del rischio idraulico	5357 <i>Bombina pachipus</i> 6199 <i>Euplagia quadripunctaria</i> A096 <i>Falco tinnunculus</i>
SELVICOLTURA	RE_I_12	Divieto di realizzare nuovi impianti con <i>Robinia pseudoacacia</i> , anche in sostituzione di formazioni forestali preesistenti, ad eccezione dei casi in cui l'intervento riguardi zone limitate all'interno del sito e soggette a fenomeni di dissesto idrogeologico per la cui salvaguardia la <i>Robinia</i> sia l'unica scelta possibile. In tal caso l'ente competente all'autorizzazione delle opere prescrive misure adeguate per contenere la propagazione della	9260 <i>Boschi di Castanea sativa</i>

TURISMO, SPORT, ATTIVITA' RICREATIVE	RE_G_14	specie al di fuori delle aree d'intervento. Regolamentazione dell'avvicinamento a pareti occupate per la nidificazione da, Aquila reale (Aquila chrysaetos), Falco pellegrino (Falco peregrinus), Lanario (Falco biarmicus), Gufo reale (Bubo bubo), Gracchio corallino (Pyrrhocorax pyrrhocorax), Gracchio alpino (Pyrrhocorax graculus), Passero solitario (Monticola solitarius) e Picchio muraiolo (Tichodroma muraria), mediante elicottero, deltaplano, parapendio, arrampicata libera o attrezzata e qualunque altra modalità	A091 Aquila chrysaetos A345 Pyrrhocorax graculus A346 Pyrrhocorax pyrrhocorax
TURISMO, SPORT, ATTIVITA' RICREATIVE	RE_G_22	Divieto di realizzare nuove vie d'arrampicata e ferrate che comportino l'eliminazione della vegetazione rupicola	1474 Aquilegia bertolonii 8210 Pareti rocciose calcaree con vegetazione casmofitica 8220 Pareti rocciose silicee con vegetazione casmofitica
TURISMO, SPORT, ATTIVITA' RICREATIVE	RE_H_05	Divieto di illuminazione di grotte e cavità sotterranea in presenza di colonie di chiroterri	1304 Rhinolophus ferrumequinum
URBANIZZAZIONE	RE_E_18	In caso di ristrutturazione o di realizzazione di interventi di manutenzione straordinaria o comunque di rilievo su edifici con accertata presenza di rapaci diurni o notturni e/o di colonie di chiroterri o che, in mancanza di dati certi, presentino caratteristiche di potenzialità quali siti rifugio o siti di nidificazione, obbligo di concordare con l'Ente Gestore soluzioni e modalità di intervento, prendendo a riferimento il documento 'Linee guida per la conservazione dei chiroterri negli edifici (Ministero dell'Ambiente, 2009)' o altri documenti tecnico-scientifici in materia"	1304 Rhinolophus ferrumequinum
URBANIZZAZIONE	RE_H_08	Regolamentazione specifica delle modalità di illuminazione degli edifici in presenza di colonie di chiroterri	1304 Rhinolophus ferrumequinum