

AVVERTENZA

La presente scheda riporta una sintesi delle misure di conservazione vigenti nei siti Natura 2000 con particolare riferimento alle regolamentazioni e ai divieti e/o obblighi, omettendo le altre. La medesima ha quindi esclusivamente scopo informativo e non sostituisce in alcun modo gli atti ufficiali (DGR 644/04, DGR 454/08, DGR 1006/14, DGR 1223/15) ai quali si rimanda per i necessari approfondimenti. Nel caso siano riscontrati errori nella scheda si prega di segnalarli all'indirizzo parchiareprotette_biodiversita@regione.toscana.it al fine di correggerla e migliorarne i contenuti.

Denominazione Natura 2000

Monte Romecchio - Monte Rondinaio - Poggione

Elenco gestori **Regione Toscana**

Codice Natura 2000: IT5120005

Tipo: ZSC **Ecosistema:** TERRESTRE

Superficie: ha 714

Eventuale sovrapposizione con altri istituti di protezione:

Riserva Naturale Statale Abetone

Riserva Naturale Statale Campolino

Riserva Naturale Statale Piano degli Ontani

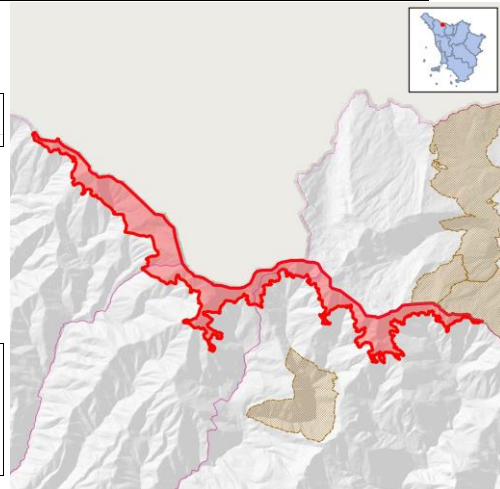

Necessità piano di gestione:

Stato piano di gestione:

Elevata

Assente

Note:

Descrizione: Praterie primarie e secondarie, brughiere di altitudine, affioramenti rocciosi e detriti di falda. Boschi di latifoglie.

Criticità interne: - Il sito sembra ancora largamente utilizzato per il pascolo brado, non vi sono però informazioni su carico e tendenze in atto. È possibile una degradazione del suolo per compattazione, dovuta al calpestio per pascolamento nelle aree umide, con *Swertia perennis*, localizzate nelle selle.- Notevole carico del turismo escursionistico lungo il crinale principale, dove si trova un sentieroparticolarmen te frequentato.- Presenza di rare specie di flora con stazioni di ridotte dimensioni (ad esempio la stazione di Campanula Spicata).

Criticità esterne: - Diffusa riduzione del pascolo su tutto l'Appennino Toscano, con degradazione e frammentazione dell'habitat per numerose specie minacciate.- Presenza di strade sterrate lungo il perimetro del sito.

Obiettivi di conservazione	Importanza
Riduzione di eventuali impatti significativi causati dal turismo escursionistico	B
Conservazione della stazione di Campanula spicata	E
Conservazione del sistema di praterie sommitali, comprendente notevoli estensioni di habitat di elevato interesse conservazionistico, con importanti popolamenti faunistici	EE
Conservazione delle aree umide localizzate nelle selle, con importanti stazioni floristiche	M
Mantenimento/incremento dell'idoneità del sito quale area di foraggiamento di Aquila chrysaetos	M

Misure generali di conservazione

DGR 1223/2015

Ecosistema	Ambito	Tipo	Codice	Descrizione
TERRESTRE	INDIRIZZI GESTIONALI E DI TUTELA DI SPECIE E HABITAT	Regolamentazioni	GEN_01	Tutela e conservazione degli elementi naturali e seminaturali caratteristici del paesaggio agrario ad alta valenza ecologica (quali, tra l'altro, stagni, laghetti, acquitrini, prati umidi, maceri, torbiere, sfagneti, pozze di abbeverata, sistemazioni idraulico – agrarie tradizionali di pianura e di collina come muretti a secco, terrazzamenti, acquadocci, canalette, fossi, siepi, filari alberati, alberi camporili, canneti, risorgive e fontanili, vasche in pietra, lavatoi, abbeveratoi, pietraie). E' comunque consentito il loro restauro ed adeguamento per motivi di sicurezza e di prevenzione e salvaguardia da dissesti idrogeologici.

TERRESTRE	SELVICOLTURA	Regolamentazioni	GEN_03	Divieto, all'interno delle zone classificate a bosco e ad esse assimilate ai sensi della L.R. 39/00 (Legge forestale della Toscana), dell'utilizzo di prodotti fitosanitari per il contenimento della vegetazione nelle aree a particolare destinazione funzionale (viali tagliafuoco, zone di rispetto degli elettrodotti, gasdotti ecc.), fatta salva la possibilità di deroghe in presenza di particolari emergenze fitosanitarie e conservazionistiche (in attuazione del DM del 22/01/2014)
TERRESTRE	ATTIVITA' ESTRATTIVE	Regolamentazioni	GEN_04	Divieto di apertura di nuove cave e/o ampliamento di quelle esistenti, ad eccezione di quanto previsto dagli strumenti di pianificazione regionali, degli enti Parco e/o degli enti locali
TERRESTRE	RIFIUTI	Regolamentazioni	GEN_05	Divieto di realizzazione: - di nuove discariche - di nuovi impianti di trattamento e smaltimento fanghi, e rifiuti nonché ampliamento di quelli esistenti in termini di superficie se localizzati all'interno di habitat di interesse conservazionistico
TERRESTRE	INFRASTRUTTURE	Regolamentazioni	GEN_06	Divieto di: - circolazione con mezzi motorizzati al di fuori delle strade pubbliche di cui all'art. 2 del D. Lgs. 30 aprile 1992, n. 285 e succ. mod.; - costruzione di impianti fissi per sport da esercitarsi con mezzi motorizzati; - allestimento di tracciati o di percorsi per gare da disputare con i mezzi motorizzati, fatte salve le deroghe di cui all'art. 3 della Legge Regionale 27 giugno 1994, n. 48. Sono inoltre fatte salve, sulle piste da sci ricomprese nei Piani Provinciali approvati con le procedure di cui all'art. 4 della legge regionale 13 dicembre 1993, n. 93 e in presenza di idoneo innevamento, le manifestazioni che prevedono la circolazione di motoslitte, previo esito positivo della Vinca.
TERRESTRE	TURISMO, SPORT, ATTIVITA' RICREATIVE	Regolamentazioni	GEN_07	Divieto di realizzazione di nuovi impianti di risalita a fune e nuove piste da sci, e/o ampliamento di quelli esistenti fatti salvi quelli previsti dagli strumenti di pianificazione regionali, degli enti Parco e/o degli enti locali e gli adeguamenti per motivi di sicurezza.
TERRESTRE	TURISMO, SPORT, ATTIVITA' RICREATIVE	Regolamentazioni	GEN_08	Divieto di realizzazione e/o ampliamento di campi da golf e di annesse strutture turistico - ricettive, ad eccezione di quelli previsti dagli strumenti di pianificazione regionali, degli enti Parco e/o degli enti locali
TERRESTRE	INDIRIZZI GESTIONALI E DI TUTELA DI SPECIE E HABITAT	Regolamentazioni	GEN_10	Obbligo di utilizzo di specie autoctone ed ecotipi locali (ove disponibili) per gli interventi di ricostituzione e riqualificazione di ecosistemi naturali e seminaturali e di rinaturalizzazione di aree degradate.
TERRESTRE	INDIRIZZI GESTIONALI E DI TUTELA DI SPECIE E HABITAT	Regolamentazioni	GEN_15	Valutazione da parte del soggetto competente alla procedura di Valutazione di incidenza della necessità di attivare tale procedura per quegli interventi, piani e/o progetti in aree esterne ai SIC, che possono avere impatti sui SIC stessi, con riferimento a: livelli di inquinamento acustico e luminoso, fenomeni erosivi, deflussi superficiali, andamento delle falde, qualità delle acque e dei suoli, spostamenti e movimenti della fauna.

Misure specifiche di conservazione

DGR 1223/2015

Ambito	Codice	Descrizione	Specie/Habitat	
			Codice	Nome
AGRICOLTURA, PASCOLO	RE_A_07	Elaborazione di un Piano di azione per la conservazione delle praterie (anche comune a Siti contigui)	6230	Formazioni erbose a Nardus, ricche di specie, su substrato siliceo delle zone montane (e delle zone submontane della Europa continentale)
			A091	Aquila chrysaetos
			A096	Falco tinnunculus
			A246	Lullula arborea
			A255	Anthus campestris
			A277	Oenanthe oenanthe
			A280	Monticola saxatilis
AGRICOLTURA, PASCOLO	RE_A_08	Tutela dal calpestio localizzato dell' habitat 6170 Formazioni erbose calcicole alpine e subalpine	6170	Formazioni erbose calcicole alpine e subalpine
INDIRIZZI GESTIONALI E DI TUTELA DI SPECIE E HABITAT	RE_F_54	Divieto di raccolta di esemplari di Gentiana purpurea	6150	Formazioni erbose boreo-alpine silicee
			6170	Formazioni erbose calcicole alpine e subalpine
			6230	Formazioni erbose a Nardus, ricche di specie, su substrato siliceo delle zone montane (e delle zone submontane della Europa continentale)
INDIRIZZI GESTIONALI E DI TUTELA DI SPECIE E HABITAT	RE_F_55	Divieto di raccolta di esemplari di Campanula spicata	8110	Ghiaioni silicei dei piani montano fino a nivale (Androsacetalia alpinae e Galeopsietalia ladani)
			8130	Ghiaioni del Mediterraneo occidentale e termofili
			8220	Pareti rocciose silicee con vegetazione casmofitica
			A091	Aquila chrysaetos
INFRASTRUTTURE	RE_C_08	Divieto di realizzare nuovi impianti eolici, con l'esclusione di quelli per autoproduzione con potenza complessiva non superiore a 20 kw	A096	Falco tinnunculus
			A277	Oenanthe oenanthe
TURISMO, SPORT, ATTIVITA' RICREATIVE	RE_G_32	Verifica, da parte dell'Ente Gestore, della necessità di vietare l'accesso veicolare al crinale appenninico (Foce Giovo) nel periodo primaverile estivo e di consentire il solo accesso pedonale al crinale, anche mediante la realizzazione di piccole aree di parcheggio	6150	Formazioni erbose boreo-alpine silicee
			6170	Formazioni erbose calcicole alpine e subalpine
			6230	Formazioni erbose a Nardus, ricche di specie, su substrato siliceo delle zone montane (e delle zone submontane della Europa continentale)
			A255	Anthus campestris
			A277	Oenanthe oenanthe
			A280	Monticola saxatilis
TURISMO, SPORT, ATTIVITA' RICREATIVE	RE_I_10	Obbligo di utilizzo di ecotipi locali di specie di vegetali autoctone, negli interventi di rinverdimento delle piste da sci, di impianti interni e/o limitrofi ai siti	6150	Formazioni erbose boreo-alpine silicee
			6170	Formazioni erbose calcicole alpine e subalpine

	6230 Formazioni erbose a Nardus, ricche di specie, su substrato siliceo delle zone montane (e delle zone submontane della Europa continentale)	
--	--	--