

AVVERTENZA

La presente scheda riporta una sintesi delle misure di conservazione vigenti nei siti Natura 2000 con particolare riferimento alle regolamentazioni e ai divieti e/o obblighi, omettendo le altre. La medesima ha quindi esclusivamente scopo informativo e non sostituisce in alcun modo gli atti ufficiali (DGR 644/04, DGR 454/08, DGR 1006/14, DGR 1223/15) ai quali si rimanda per i necessari approfondimenti. Nel caso siano riscontrati errori nella scheda si prega di segnalarli all'indirizzo parchiareprotette_biodiversita@regione.toscana.it al fine di correggerla e migliorarne i contenuti.

Denominazione Natura 2000

Parco dell'Orecchiella - Pania di Corfino - Lamarossa

Elenco gestori	Parco Nazionale Ap.Tosco Emiliano
	Regione Toscana
	Comando Carabinieri Forestale (UTCB di Lucca)

Codice Natura 2000: IT5120003

Tipo: ZSC **Ecosistema:** TERRESTRE

Superficie: ha 2007

Eventuale sovrapposizione con altri istituti di protezione:

Parco nazionale Appennino Tosco-Emiliano
Riserva Naturale Statale Pania di Corfino

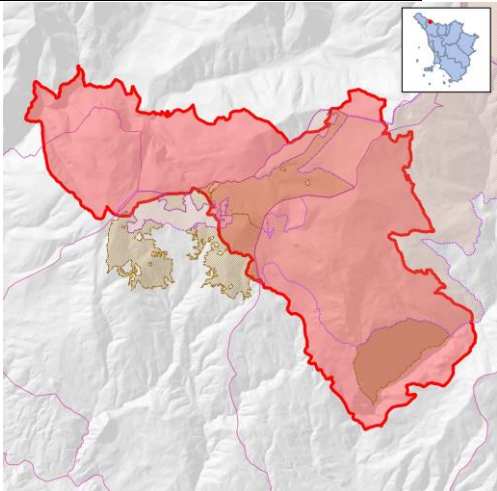

Necessità piano di gestione:

Stato piano di gestione:

Scarsa

Assente

L'area è compresa nel patrimonio agroforestale regionale (in gestione al CFS) ed è quindi garantita l'elaborazione del Piano di Gestione.

Note:

Descrizione: Rilievi alto montani, prevalentemente calcarei, con versanti rocciosi acclivi, detriti di falda e forre attraversate dacorsi d'acqua a carattere torrentizio. Presenza di praterie e brughiere montane, prati umidi e torbiere, ampiversanti boscati a dominanza di latifoglie mesofile (faggete) ed eliofile (ostrieti). Corsi d'acqua, rimboschimenti di conifere, aree agricole abbandonate. Valle del Torrente "Il Fiume" con pareti verticali calcaree ed elevati valori di naturalità.

Criticità interne: - Riduzione/cessazione del pascolo\$ scomparsa di habitat di prateria, riduzione dell'idoneità per specie ornitiche rare.- Piccoli insediamenti turistici ad alta quota e viabilità relativamente diffusa, con conseguente disturbo e frammentazione.- Forte carico del turismo escursionistico nei mesi estivi (presenza di una frequentata rete escursionistica, centri visita, orto botanico, ecc.)- Le torbiere sono minacciate da varie cause\$ eutrofizzazione e inquinamento dell'acqua, attivitàescursionistiche, interrimento, evoluzione della vegetazione.- Raccolte di fauna minore e flora.- Abbattimenti illegali di Canis lupus e rapaci.

Criticità esterne: - Riduzione/cessazione del pascolo, diffusa su tutto l'Appennino Toscano.- Centri abitati ai confini meridionali.

Obiettivi di conservazione	Importanza
Conservazione e incremento dei livelli di naturalità degli estesi e continui complessi forestali	E
Conservazione di torbiere ed aree umide con rare specie idrofite (ad esempio Menyanthes trifoliata)	E
Conservazione del complesso di ambienti di praterie e praterie con ginepri mantenute dal pascolo alternate ad ambienti rocciosi habitat di passeriformi nidificanti (incluso Emberiza citrinella) e aree di caccia e nidificazione di Aquila chrysaetos e altre	EE
Conservazione degli elevati livelli di naturalità (e qualità delle acque) degli ecosistemi di forra	M
Eventuale completamento della rimozione del disturbo alle specie ornitiche nidificanti nelle pareti rocciose dovuto ad attività alpinistiche (le principali aree sono già tutelate in questo senso)	M

Misure generali di conservazione				
DGR 1223/2015				
Ecosistema	Ambito	Tipo	Codice	Descrizione

TERRESTRE	INDIRIZZI GESTIONALI E DI TUTELA DI SPECIE E HABITAT	Regolamentazioni	GEN_01	Tutela e conservazione degli elementi naturali e seminaturali caratteristici del paesaggio agrario ad alta valenza ecologica (quali, tra l'altro, stagni, laghetti, acquitrini, prati umidi, maceri, torbiere, sfagneti, pozze di abbeverata, sistemazioni idraulico – agrarie tradizionali di pianura e di collina come muretti a secco, terrazzamenti, acquidocci, canalette, fossi, siepi, filari alberati, alberi camporili, canneti, risorgive e fontanili, vasche in pietra, lavatoi, abbeveratoi, pietraie). E' comunque consentito il loro restauro ed adeguamento per motivi di sicurezza e di prevenzione e salvaguardia da dissesti idrogeologici.
TERRESTRE	SELVICOLTURA	Regolamentazioni	GEN_03	Divieto, all'interno delle zone classificate a bosco e ad esse assimilate ai sensi della L.R. 39/00 (Legge forestale della Toscana), dell'utilizzo di prodotti fitosanitari per il contenimento della vegetazione nelle aree a particolare destinazione funzionale (viali tagliafuoco, zone di rispetto degli elettrodotti, gasdotti ecc.), fatta salva la possibilità di deroghe in presenza di particolari emergenze fitosanitarie e conservazionistiche (in attuazione del DM del 22/01/2014)
TERRESTRE	ATTIVITA' ESTRATTIVE	Regolamentazioni	GEN_04	Divieto di apertura di nuove cave e/o ampliamento di quelle esistenti, ad eccezione di quanto previsto dagli strumenti di pianificazione regionali, degli enti Parco e/o degli enti locali
TERRESTRE	RIFIUTI	Regolamentazioni	GEN_05	Divieto di realizzazione: - di nuove discariche - di nuovi impianti di trattamento e smaltimento fanghi, e rifiuti nonché ampliamento di quelli esistenti in termini di superficie se localizzati all'interno di habitat di interesse conservazionistico
TERRESTRE	INFRASTRUTTURE	Regolamentazioni	GEN_06	Divieto di: - circolazione con mezzi motorizzati al di fuori delle strade pubbliche di cui all'art. 2 del D. Lgs. 30 aprile 1992, n. 285 e succ. mod.; - costruzione di impianti fissi per sport da esercitarsi con mezzi motorizzati; - allestimento di tracciati o di percorsi per gare da disputare con i mezzi motorizzati, fatte salve le deroghe di cui all'art. 3 della Legge Regionale 27 giugno 1994, n. 48. Sono inoltre fatte salve, sulle piste da sci ricomprese nei Piani Provinciali approvati con le procedure di cui all'art. 4 della legge regionale 13 dicembre 1993, n. 93 e in presenza di idoneo innevamento, le manifestazioni che prevedono la circolazione di motoslitte, previo esito positivo della Vinca.
TERRESTRE	TURISMO, SPORT, ATTIVITA' RICREATIVE	Regolamentazioni	GEN_07	Divieto di realizzazione di nuovi impianti di risalita a fune e nuove piste da sci, e/o ampliamento di quelli esistenti fatti salvi quelli previsti dagli strumenti di pianificazione regionali, degli enti Parco e/o degli enti locali e gli adeguamenti per motivi di sicurezza.
TERRESTRE	TURISMO, SPORT, ATTIVITA' RICREATIVE	Regolamentazioni	GEN_08	Divieto di realizzazione e/o ampliamento di campi da golf e di annesse strutture turistico - ricettive, ad eccezione di quelli previsti dagli strumenti di pianificazione regionali, degli enti Parco e/o degli enti locali

TERRESTRE	INDIRIZZI GESTIONALI E DI TUTELA DI SPECIE E HABITAT	Regolamentazioni	GEN_10	Obbligo di utilizzo di specie autoctone ed ecotipi locali (ove disponibili) per gli interventi di ricostituzione e riqualificazione di ecosistemi naturali e seminaturali e di rinaturalizzazione di aree degradate.
TERRESTRE	INDIRIZZI GESTIONALI E DI TUTELA DI SPECIE E HABITAT	Regolamentazioni	GEN_15	Valutazione da parte del soggetto competente alla procedura di Valutazione di incidenza della necessità di attivare tale procedura per quegli interventi, piani e/o progetti in aree esterne ai SIC, che possono avere impatti sui SIC stessi, con riferimento a: livelli di inquinamento acustico e luminoso, fenomeni erosivi, deflussi superficiali, andamento delle falde, qualità delle acque e dei suoli, spostamenti e movimenti della fauna.

Misure specifiche di conservazione

DGR 1223/2015

Ambito	Codice	Descrizione	Specie/Habitat	
			Codice	Nome
AGRICOLTURA, PASCOLO	RE_A_06	Tutela dal calpestio localizzato dell' habitat 7140 Torbiere di transizione e instabili	7140	Torbiere di transizione e instabili
AGRICOLTURA, PASCOLO	RE_A_07	Elaborazione di un Piano di azione per la conservazione delle praterie (anche comune a Siti contigui)	1304 5130 6210 6230 A091 A096 A101 A103 A215 A246 A277 A280 A338	Rhinolophus ferrumequinum Formazioni di Juniperus communis su lande o prati calcicoli Formazioni erbose secche seminaturali e facies coperte da cespugli su substrato calcareo (Festuco Brometalia)(*notevole fioritura di orchidee) Formazioni erbose a Nardus, ricche di specie, su substrato siliceo delle zone montane (e delle zone submontane della Europa continentale) Aquila chrysaetos Falco tinnunculus Falco biarmicus Falco peregrinus Bubo bubo Lullula arborea Oenanthe oenanthe Monticola saxatilis Lanius collurio
AGRICOLTURA, PASCOLO	RE_A_19	Tutela dal calpestio localizzato dell' habitat 7230 Torbiere basse alcaline	7230	Torbiere basse alcaline
ATTIVITA' ESTRATTIVE E GEOTERMIA	RE_C_04	Obbligo di utilizzo delle migliori pratiche estrattive anche ai fini di un basso impatto ambientale	6210 8210 8310	Formazioni erbose secche seminaturali e facies coperte da cespugli su substrato calcareo (Festuco Brometalia)(*notevole fioritura di orchidee) Pareti rocciose calcaree con vegetazione casmofitica Grotte non ancora sfruttate a livello turistico

			A091 Aquila chrysaetos
			A215 Bubo bubo
			A333 Tichodroma muraria
GESTIONE RISORSE IDRICHE CORSI D'ACQUA E DIFESA IDRAULICA	RE_H_02	Tutela della vegetazione naturale entro una fascia di rispetto (di ampiezza pari a 5 m), lungo i corsi d'acqua e intorno agli ambienti umidi (corpi idrici tipizzati, ai sensi dell'allegato III alla parte III del D.Lgs 152/2006) laddove non ostacoli l'attività di ordinaria manutenzione finalizzata alla mitigazione del rischio idraulico	7140 Torbiere di transizione e instabili 7230 Torbiere basse alcaline
INDIRIZZI GESTIONALI E DI TUTELA DI SPECIE E HABITAT	RE_F_25	Divieto di prelievo di sfagno e torba se non per progetti conservazionistici autorizzati	7140 Torbiere di transizione e instabili
INDIRIZZI GESTIONALI E DI TUTELA DI SPECIE E HABITAT	RE_F_51	Divieto di raccolta di esemplari di Peonia officinalis	6210 Formazioni erbose secche seminaturali e facies coperte da cespugli su substrato calcareo (Festuco Brometalia)(*notevole fioritura di orchidee)
INFRASTRUTTURE	RE_C_08	Divieto di realizzare nuovi impianti eolici, con l'esclusione di quelli per autoproduzione con potenza complessiva non superiore a 20 kw	1304 Rhinolophus ferrumequinum A091 Aquila chrysaetos A096 Falco tinnunculus A101 Falco biarmicus A103 Falco peregrinus A215 Bubo bubo A277 Oenanthe oenanthe
INFRASTRUTTURE	RE_D_03	Messa in sicurezza rispetto al rischio di elettrocuzione ed impatto degli uccelli, di elettrodotti e linee aeree ad alta e media tensione di nuova realizzazione o in manutenzione straordinaria od in ristrutturazione	A091 Aquila chrysaetos A096 Falco tinnunculus A101 Falco biarmicus A103 Falco peregrinus A215 Bubo bubo
SELVICOLTURA	RE_B_01	Divieto di realizzazione di imboscamenti e nuovi impianti selvicolturali su superfici interessate da habitat non forestali di interesse comunitario, ad eccezione di interventi finalizzati al ripristino naturalistico, da effettuarsi tramite specie autoctone e preferibilmente ecotipi locali	5130 Formazioni di Juniperus communis su lande o prati calcicoli 6210 Formazioni erbose secche seminaturali e facies coperte da cespugli su substrato calcareo (Festuco Brometalia)(*notevole fioritura di orchidee) 6230 Formazioni erbose a Nardus, ricche di specie, su substrato siliceo delle zone montane (e delle zone submontane della Europa continentale) 6520 Praterie montane da fieno A091 Aquila chrysaetos A096 Falco tinnunculus A101 Falco biarmicus A103 Falco peregrinus A246 Lullula arborea A277 Oenanthe oenanthe

			A280 <i>Monticola saxatilis</i>
			A338 <i>Lanius collurio</i>
SELVICOLTURA	RE_B_15	Habitat 9210 - Nelle formazioni sottoposte a governo a ceduo, tutela delle specie sporadiche (ai sensi del Regolamento Forestale vigente) includendo oltre alle specie elencate anche il carpino bianco	9210 Faggeti degli Appennini con <i>Taxus</i> e <i>Ilex</i>
SELVICOLTURA	RE_B_17	Habitat 9260 - Estensione massima della singola tagliata nel governo a ceduo pari a 10 ha, da applicarsi successivamente all'individuazione puntuale dell'habitat	9260 Boschi di <i>Castanea sativa</i>
SELVICOLTURA	RE_B_27	Realizzazione di un piano d'azione (anche per Siti contigui) per la gestione di boschi a dominanza di castagno, attualmente o potenzialmente riconducibili all'habitat 9260	9260 Boschi di <i>Castanea sativa</i>
TURISMO, SPORT, ATTIVITA' RICREATIVE	RE_G_14	Regolamentazione dell'avvicinamento a pareti occupate per la nidificazione da, Aquila reale (<i>Aquila chrysaetos</i>), Falco pellegrino (<i>Falco peregrinus</i>), Lanario (<i>Falco biarmicus</i>), Gufo reale (<i>Bubo bubo</i>), Gracchio corallino (<i>Pyrrhocorax pyrrhocorax</i>), Gracchio alpino (<i>Pyrrhocorax graculus</i>), Passero solitario (<i>Monticola solitarius</i>) e Picchio muraiolo (<i>Tichodroma muraria</i>), mediante elicottero, deltaplano, parapendio, arrampicata libera o attrezzata e qualunque altra modalità	A091 <i>Aquila chrysaetos</i> A101 <i>Falco biarmicus</i> A103 <i>Falco peregrinus</i> A215 <i>Bubo bubo</i> A333 <i>Tichodroma muraria</i>
TURISMO, SPORT, ATTIVITA' RICREATIVE	RE_G_19 b	Messa in atto di azioni volte a favorire l'utilizzo della sentieristica attrezzata o segnalata laddove presente, che attraversa o lambisce aree lacustri, palustri, torbiere e praterie umide	7140 Torbiere di transizione e instabili 7230 Torbiere basse alcaline
TURISMO, SPORT, ATTIVITA' RICREATIVE	RE_G_22	Divieto di realizzare nuove vie d'arrampicata e ferrate che comportino l'eliminazione della vegetazione rupicola	8210 Pareti rocciose calcaree con vegetazione casmofitica
TURISMO, SPORT, ATTIVITA' RICREATIVE	RE_H_05	Divieto di illuminazione di grotte e cavità sotterranea in presenza di colonie di chiroteri	1304 <i>Rhinolophus ferrumequinum</i>
URBANIZZAZIONE	RE_H_08	Regolamentazione specifica delle modalità di illuminazione degli edifici in presenza di colonie di chiroteri	1304 <i>Rhinolophus ferrumequinum</i>